



TUAH
CARGO



Timely
Unmatched
Assured
Helpful





www.tuahcargo.com



PT. Tuah Makindo Nusantara

Export-Import | General Trading | Supplier

Gedung Graha Sartika, Jl. Dewi Sartika No.357
Cawang - Jakarta Timur 13630

-  (021) 3883 0697
-  info@tuahcargo.com
-  +62 812-1224-3608

www.tuahcargo.com





Tuah Cargo bergerak maju membawa nilai TUAH. Kami berkomitmen untuk selalu **Tepat Waktu**, memberikan pelayanan yang **Unggul**, menjaga **Amanah** setiap pengiriman, dan menjadi mitra yang **Handal** untuk segala kebutuhan logistik Anda."

Di tengah pesatnya arus ekspor-impor global, efisiensi birokrasi dan kepabeayan adalah kunci keberhasilan bisnis. Kami hadir memangkas kerumitan prosedur domestik maupun internasional melalui layanan logistik terpadu.

Berbekal pengalaman mendalam akan dinamika pasar dan regulasi bea cukai, kami menawarkan totalitas pelayanan yang bertumpu pada dua pilar utama:

Speed: Menjamin kelancaran arus barang dan dokumen secara tepat waktu.

Flexibility: Solusi logistik yang adaptif demi menekan biaya operasional Anda.





Tuah Cargo merupakan perusahaan penanganan impor (*freight forwarder*) yang terbentuk dari komitmen untuk memperlancar arus barang kebutuhan perusahaan yang kemudian berkembang menjadi badan usaha sendiri dalam rangka memenuhi harapan importir lain yang menghendaki kelancaran arus barang yang dibutuhkannya.

Tuah Cargo hadir karena implikasi spirit untuk berbagi dan bersinergi dengan perubahan-perubahan zaman, baik peraturan maupun tantangan yang terus berkembang.

"

Ahli karena pengalaman dan terus tumbuh dengan inovasi.

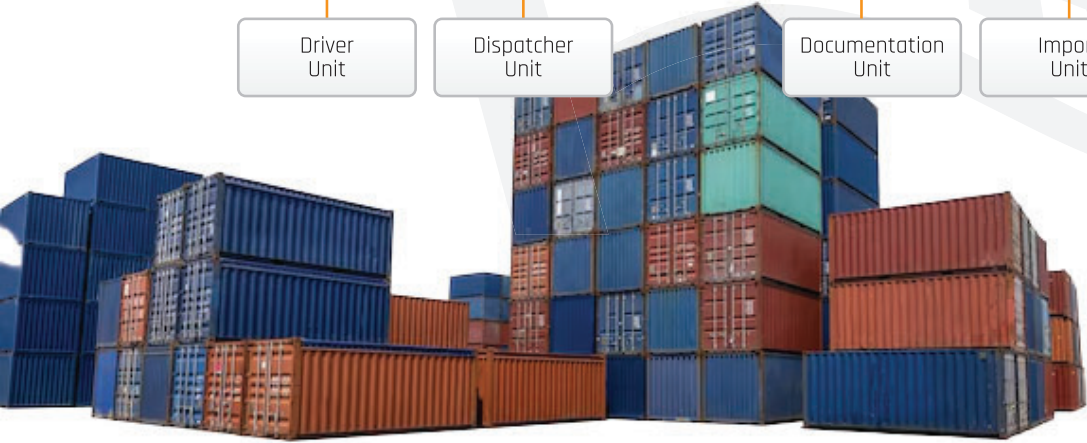
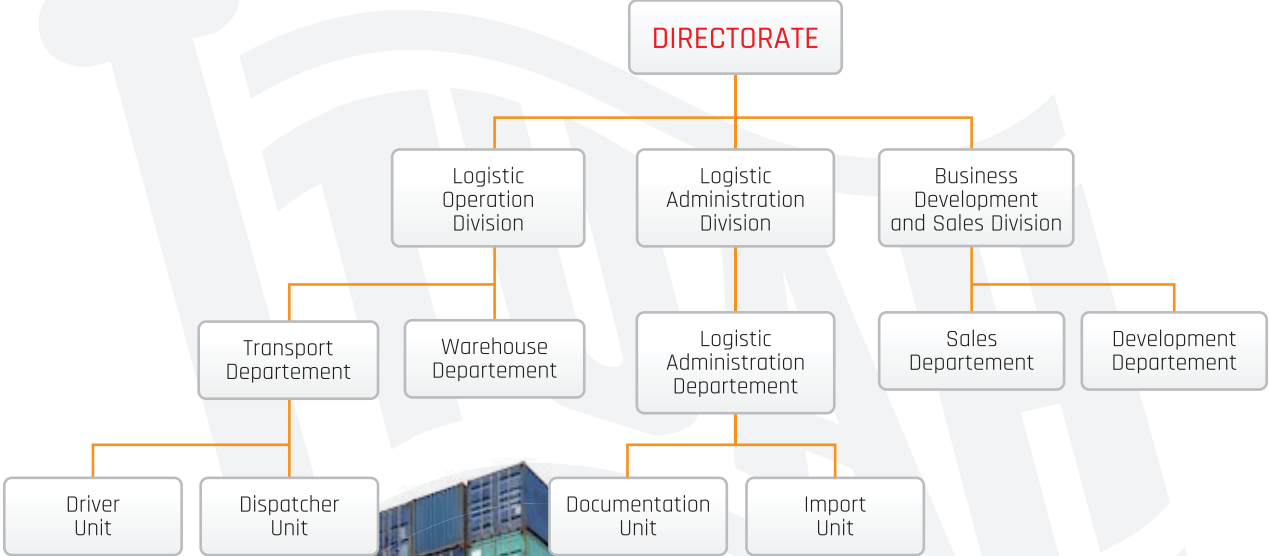



Vision

Menjadi perusahaan proaktif yang selalu melihat ke depan dengan mengembangkan cara-cara baru (inovasi) tiada henti untuk merampingkan manajemen rantai pasokan (*supply chain*) pelanggan kami, dengan demikian meminimalkan biaya.

Mision

“Menyediakan layanan logistik yang handal” Kualitas yang baik sudah merupakan suatu keharusan untuk dapat tetap bertahan di Era Globalisasi saat ini, oleh sebab itu kami berupaya dengan integritas yang tinggi untuk memberikan layanan pelanggan yang memuaskan dan menyediakan produk-produk yang berkualitas.

Principle

Kami berkomitmen untuk selalu **Tepat Waktu**, memberikan pelayanan yang **Unggul**, menjaga **Amanah** setiap pengiriman, dan menjadi mitra yang **Handal** untuk segala kebutuhan logistik Anda."



Tepat Waktu



Unggul



Amanah



Handal

Kami berkomitmen untuk selalu **Tepat Waktu**, memberikan pelayanan yang **Unggul**, menjaga **Amanah** setiap pengiriman, dan menjadi mitra yang **Handal** untuk segala kebutuhan logistik Anda."

Nilai Utama Kami: **TUAH**

Tepat Waktu – Setiap detik berharga, kami pastikan estimasi pengiriman selalu akurat.

Unggul – Memberikan standar pelayanan logistik terbaik di kelasnya.

Amanah – Menjaga integritas dan kepercayaan penuh dari setiap pelanggan.

Handal – Didukung tim profesional dan sistem yang siap menghadapi segala medan.



Tuah Cargo adalah perusahaan yang bergerak dalam jasa *Freight Forwarder* yang meliputi :

1. Melayani *Customs Clearance Import* via Udara dan Laut
2. Pengurusan Jasa Kepabeanan (PPK)
3. *Door to Door Service*
4. Melayani Pengiriman Domestik (Darat, Angkutan Laut dan Udara)
5. Melayani Izin Perusahaan untuk *Consignee Import (Undername QQ)*
6. Melayani Pengurusan Izin Quota PI Besi Baja, PI Barang Bekas, Laporan Surveyor, UTTP, dll.
7. Kami memiliki agent di beberapa negara di Asia, Eropa & Amerika, sehingga bisa mengerjakan impor dengan metode term EXWORK ataupun FOB



We serve you
with *Smile*









The Portfolio





TUAH



PEMERINTAH REPUBLIK INDONESIA

**PERIZINAN BERUSAHA BERBASIS RISIKO
NOMOR INDUK BERUSAHA: 0602250001066**

Berdasarkan Undang-Undang Nomor 6 Tahun 2023 tentang Penetapan Peraturan Pemerintah Pengganti Undang-Undang Nomor 2 Tahun 2022 tentang Cipta Kerja Menjadi Undang-Undang, Pemerintah Republik Indonesia menerbitkan Nomor Induk Berusaha (NIB) kepada:

- | | |
|--|---|
| 1. Nama Pelaku Usaha | : PT TUAH MAKINDO NUSANTARA |
| 2. Alamat Kantor | : GEDUNG GRAHA SARTIKA JALAN DEWI SARTIKA NO. 357 ,
Desa/Kelurahan Cawang, Kec. Kramatjati, Kota Adm. Jakarta Timur,
Provinsi DKI Jakarta,
Kode Pos: 13630 |
| No. Telepon | : 082118232546 |
| Email | : tuahmakindonusantara@gmail.com |
| 3. Status Penanaman Modal | : PMDN |
| 4. Kode Klasifikasi Baku Lapangan Usaha Indonesia (KBLI) | : Lihat Lampiran |
| 5. Skala Usaha | : Usaha Kecil |

NIB ini berlaku di seluruh wilayah Republik Indonesia selama menjalankan kegiatan usaha dan berlaku sebagai Angka Pengenal Impor (API-U), hak akses kepabeanan, pendaftaran kepesertaan jaminan sosial kesehatan dan jaminan sosial ketenagakerjaan, serta bukti pemenuhan laporan pertama Wajib Laport Ketenagakerjaan di Perusahaan (WLKP).

Pelaku Usaha dengan NIB tersebut di atas dapat melaksanakan kegiatan berusaha sebagaimana terlampir dengan tetap memperhatikan ketentuan peraturan perundang-undangan.

Diterbitkan di Jakarta, tanggal: 6 Februari 2025

**Menteri Investasi dan Hilirisasi/
Kepala Badan Koordinasi Penanaman Modal,**



Ditandatangani secara elektronik



PT. Tuah Makindo Nusantara

Export-Import | General Trading | Supplier

Gedung Graha Sartika, Jl. Dewi Sartika No.357

Cawang - Jakarta Timur 13630

 (021) 3883 0697

 info@tuahcargo.com

 +62 812-1224-3608

www.tuahcargo.com

