

ADAPTIVE GAMING KIT

For Access™ controller

SETUP GUIDE

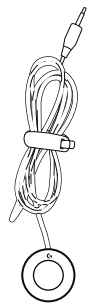



x2

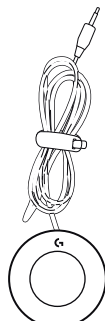

x2

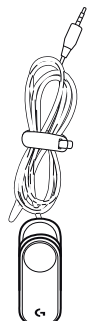

x2



x2

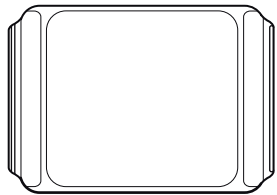

x1

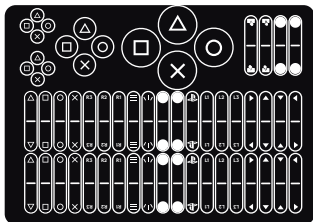

x2

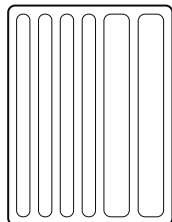

x1

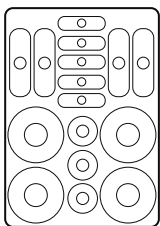

x1



x1



x1

ENGLISH	3	ČESKÁ VERZE.	93
DEUTSCH	9	فارسی	99
FRANÇAIS.	15	SLOVENČINA	105
ITALIANO	21	УКРАЇНСЬКА	111
ESPAÑOL	27	EESTI.	117
PORTUGUÊS	33	LATVISKI.	123
NEDERLANDS	39	LIETUVIŲ	129
SVENSKA	45	БЪЛГАРСКИ	135
DANSK.	51	HRVATSKI	141
NORSK	57	SRPSKI.	147
SUOMI.	63	SLOVENŠČINA	153
ΕΛΛΗΝΙΚΑ	69	ROMÂNĂ	159
ΠΟ-ΡУССΚИ	75	TÜRKÇE	165
PO POLSKU	81	العربية	171
MAGYAR.	87	עברית.	177

ADAPTIVE GAMING KIT INSTRUCTIONS

- Rigid hook and loop Game Board
Attachment point for controls

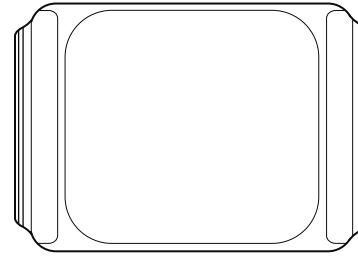

- 4 different type of buttons and controls
 - Small buttons
 - Large buttons
 - Variable trigger
 - Light touch buttons

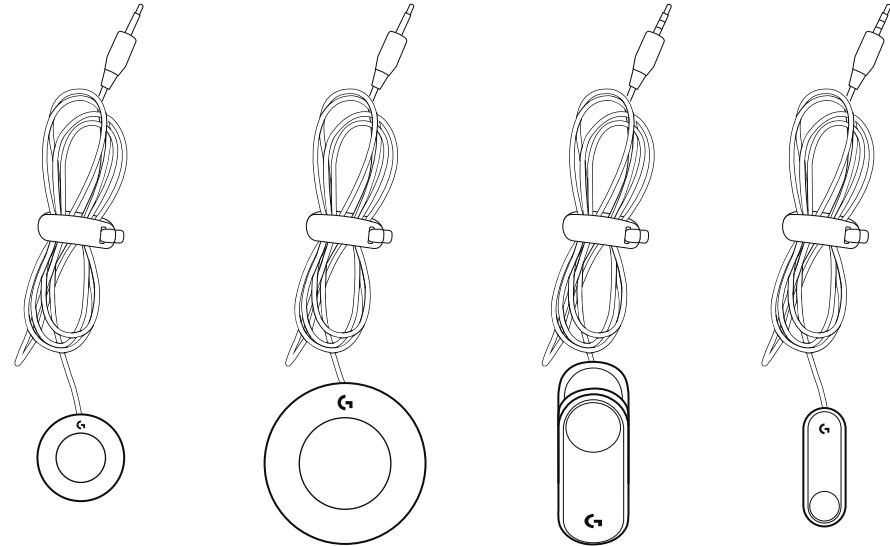

- Buttons also have threaded points for permanent attachment, marked with metric size (screws not included)

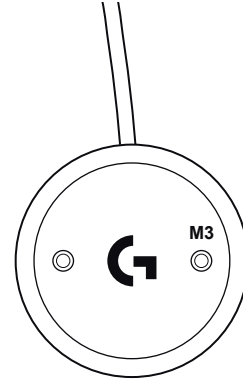

- Fastener labels- peel and stick onto corresponding buttons to attached to Game Board surfaces

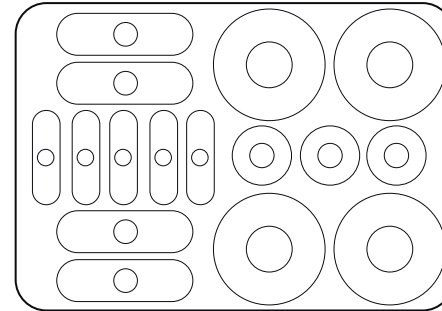

- Adaptive Gaming Kit Labels

- Labels are exact size to match button types
- Labels for connector end
- Pre-labeled with PlayStation controller symbols
- Blank labels for custom naming

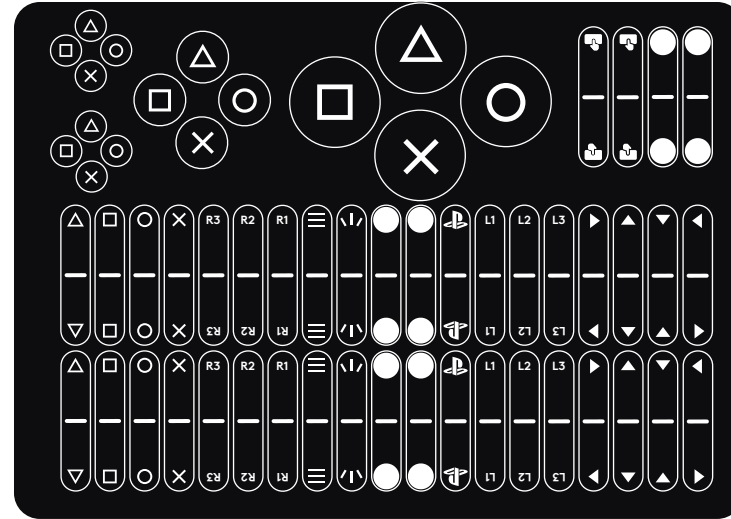

- Hook and loop ties and fasteners

- Bundle and manage cables
- Attach controls to other areas

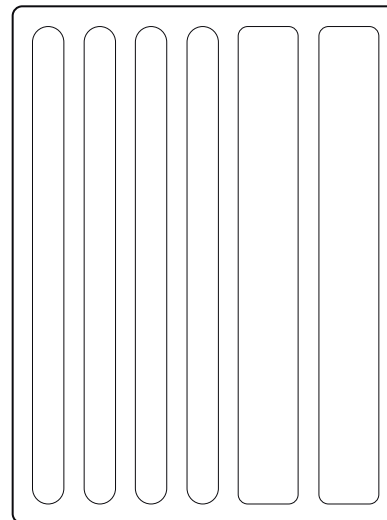

CONNECTING CONTROLS

All controls connect to the Access Controller in the same way:

- 1 The Access controller has 4 ports that can be assigned to PlayStation controls
- 2 Plug the button you want to use into the port
- 3 Assign the command you want to use through the PlayStation 5

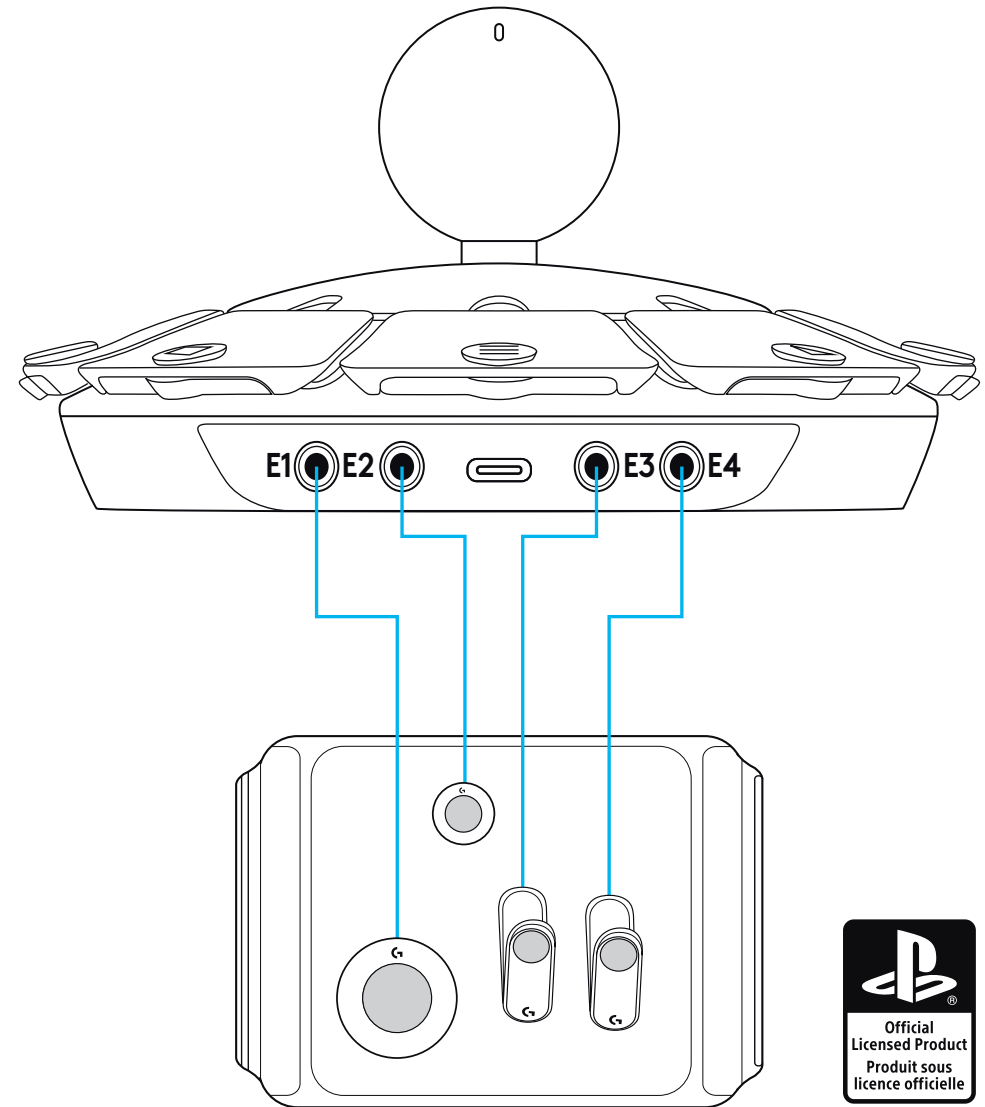

LABELS

All controls connect to the Access Controller in the same way:

- Attach hook labels to button bottoms so they will attach to the loop surfaces or ties

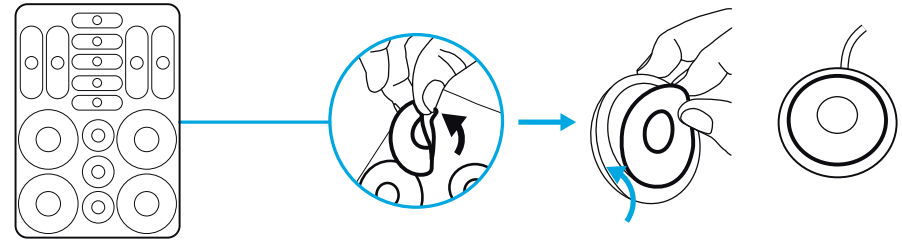

- Attach PlayStation symbol labels to the top of buttons - They are sized to match

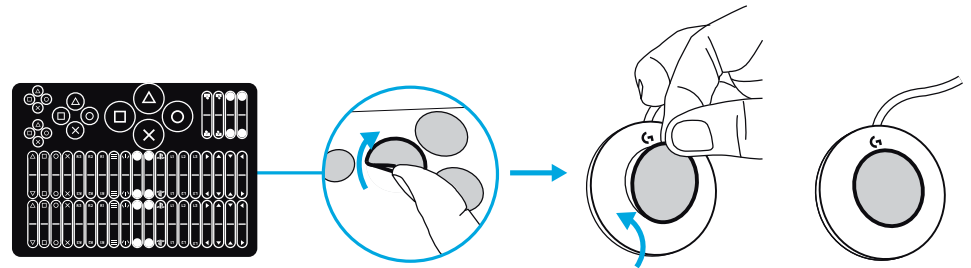

- Matching tabs can be attached to cable end to help with connecting to Access controller

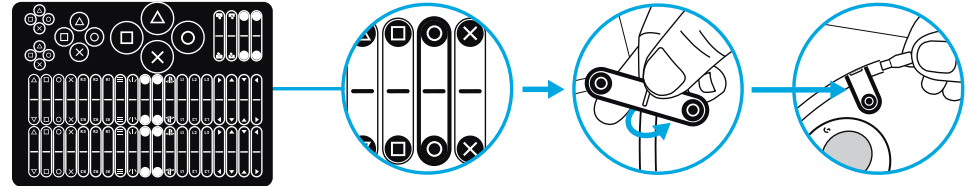

CONTROL SET UP EXAMPLES

The Adaptive Gaming Kit is designed to provide flexibility and configurability to meet different needs. Using the hook and loop system attached to the buttons, the buttons can be attached to the included Game Boards or ties.

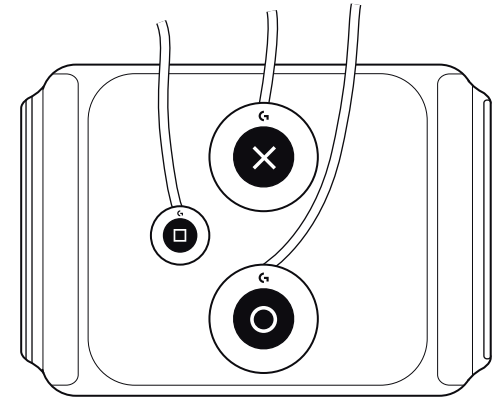
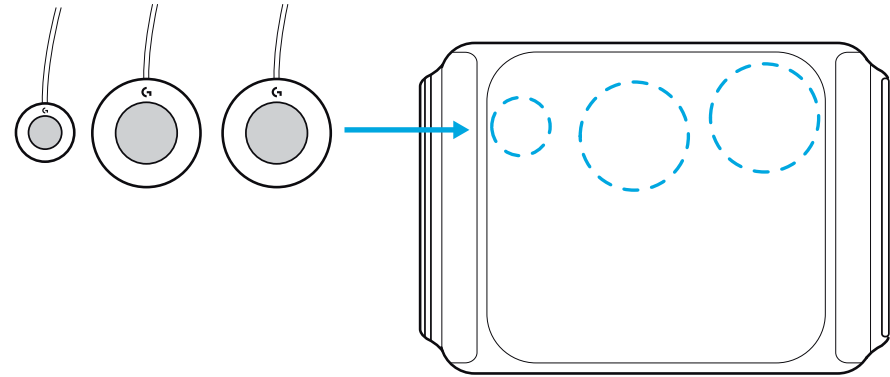

QUESTIONS?

logitechG.com/support/adaptivegaming

ANLEITUNG FÜR ADAPTIVE GAMING KIT

- Klettbefestigung für Bedienelemente auf starrem Game-Board

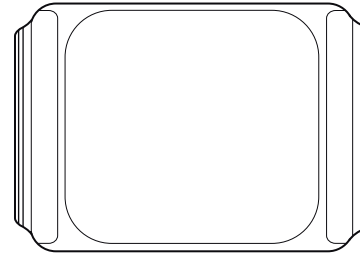

- 4 verschiedene Typen von Tasten und Bedienelementen
 - Kleine Tasten
 - Große Tasten
 - Variable Trigger
 - Leichtgängige Tasten

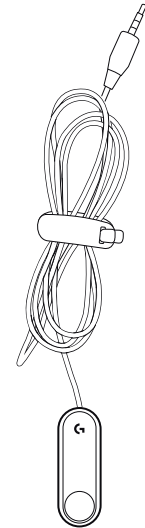
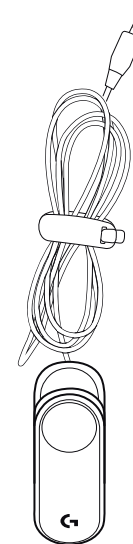
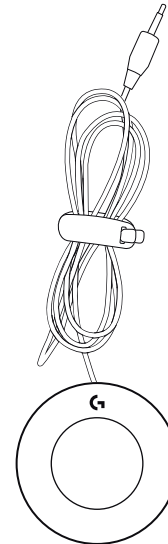
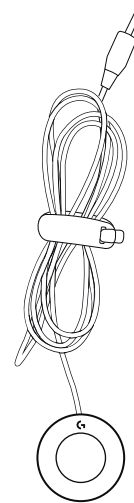

- Tasten weisen außerdem Gewinde für dauerhafte Befestigung auf, gekennzeichnet mit metrischen Größenangaben (Schrauben nicht im Lieferumfang enthalten)

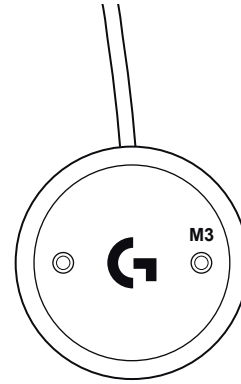

- Klebefestigungen – abziehen und zur Befestigung auf Game-Board-Oberflächen auf die Tasten kleben

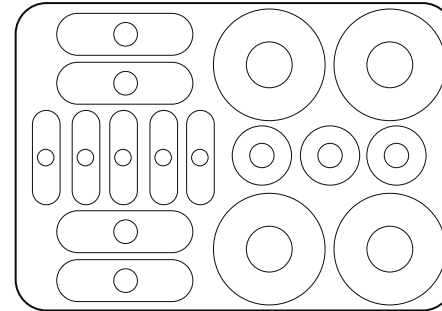

- Etiketten für Adaptive Gaming Kit
 - Die Etiketten haben genau die richtige Größe für die Tastentypen
 - Etiketten für Anschlussenden
 - Bereits beschriftet mit PlayStation-Controller-Symbolen
 - Unbeschriftete Etiketten für benutzerdefinierte Benennung

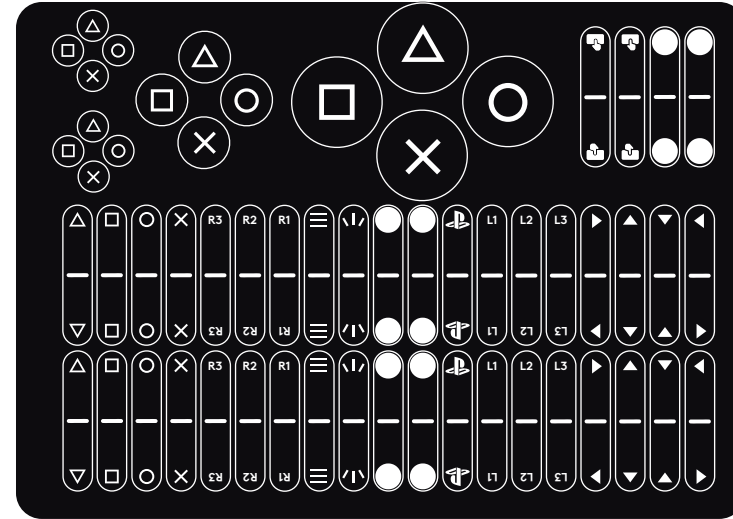

- Klettbefestigungen
 - Kabel bündeln und ordnen
 - Bedienelemente an anderen Stellen befestigen

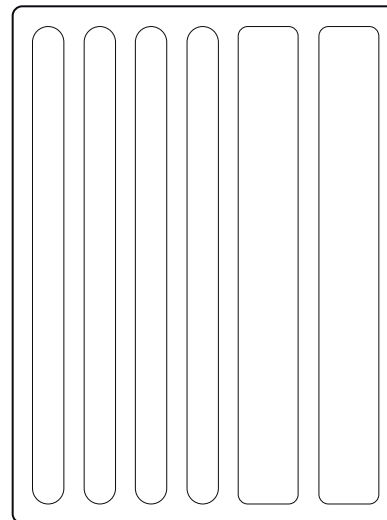

ANBRINGEN DER BEDIENELEMENTE

Alle Bedienelemente lassen sich auf dieselbe Weise am Access Controller anschließen:

- 1 Der Access Controller bietet 4 Anschlüsse, die PlayStation-Steuerungen zugewiesen werden können:
- 2 Gewünschte Taste an Anschluss anschließen
- 3 Gewünschten PlayStation 5-Befehl zuweisen

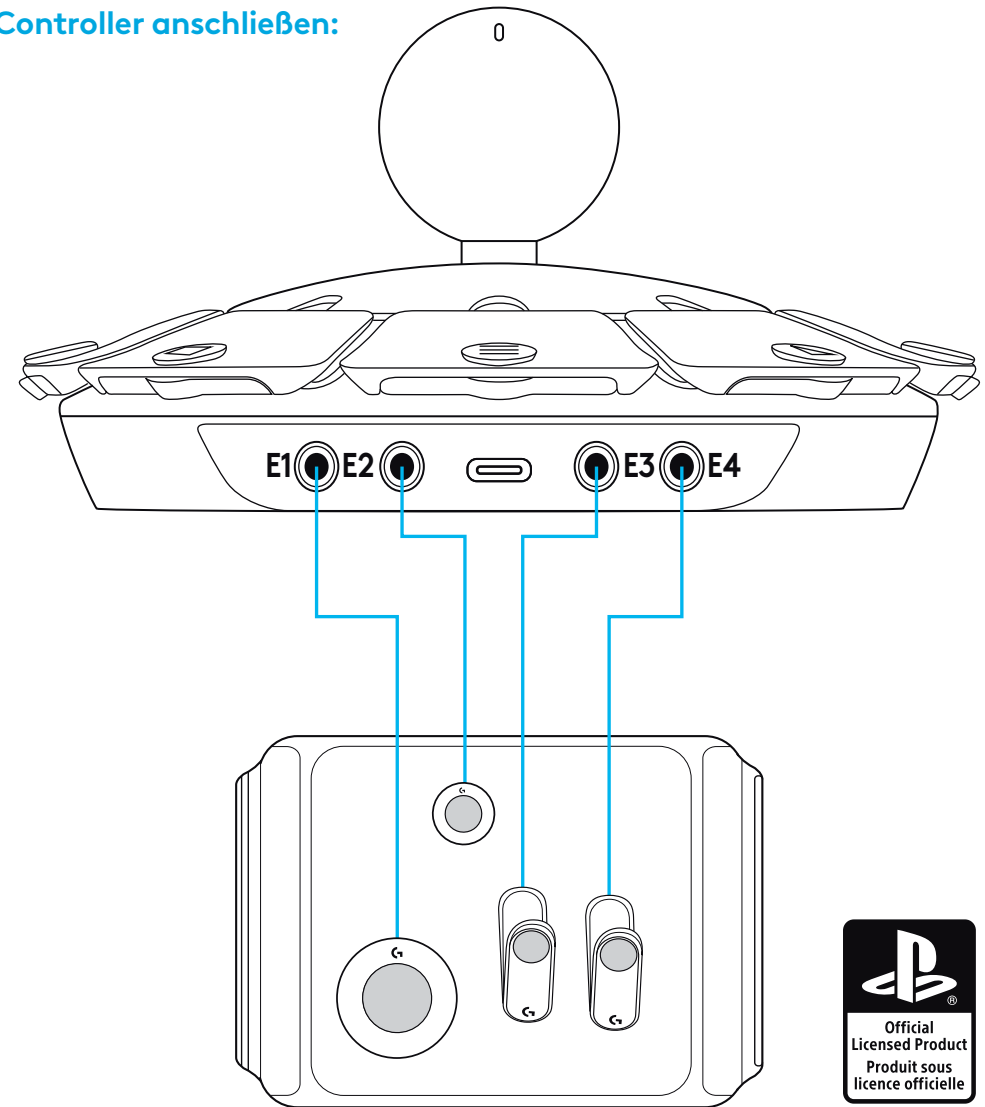

ETIKETTEN

Alle Bedienelemente lassen sich auf dieselbe Weise am Access Controller anschließen:

- Klettbefestigungen an Unterseite der Tasten anbringen, damit diese auf Klett-Oberflächen haften.

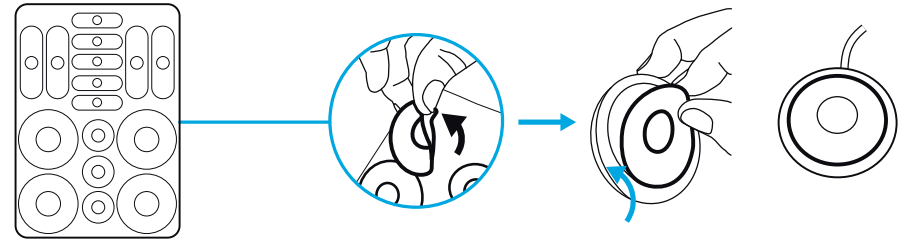

- Etiketten mit PlayStation-Symbolen auf Tastenoberseite aufkleben. Die Etiketten haben die passende Größe.

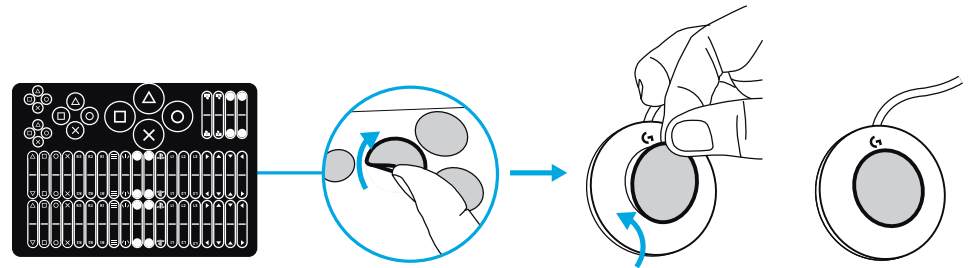

- Dazu passende Etiketten können am Kabelende angebracht werden, um die Verbindung zum Access-Controller zu erleichtern.

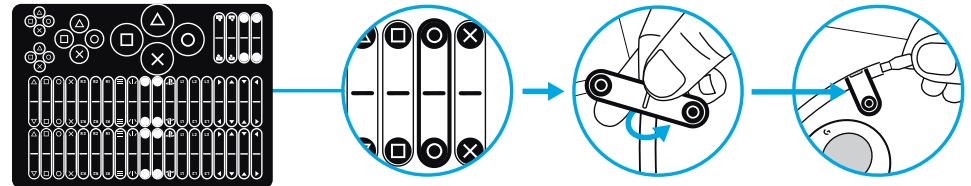

BEISPIELE FÜR SETUP DER BEDIENELEMENTE

Das Adaptive Gaming Kit soll durch besondere Flexibilität und Konfigurationsmöglichkeiten unterschiedlichen Bedürfnissen gerecht werden. Die Tasten lassen sich durch Klettbefestigung am im Lieferumfang enthaltene Game-Board oder Verbindungen befestigen

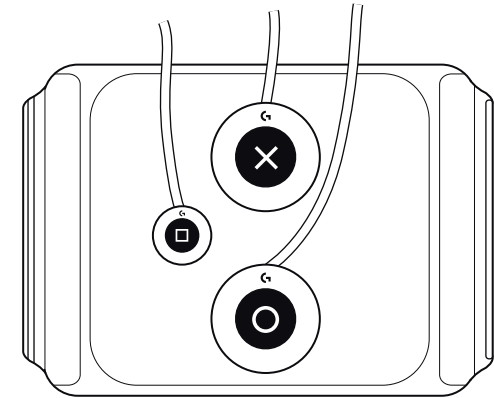
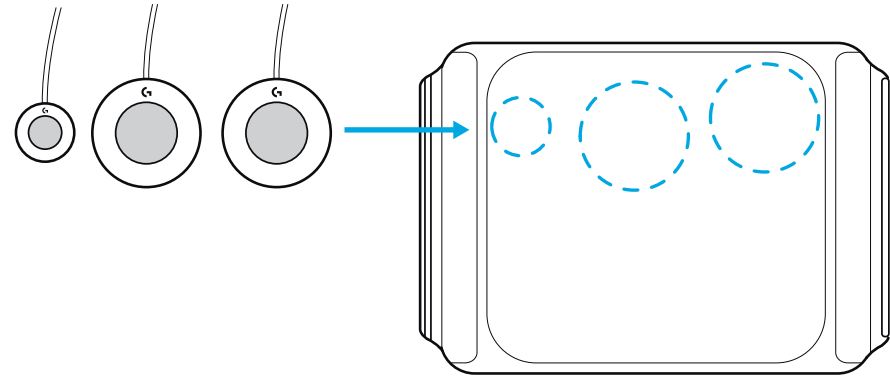

FRAGEN?

logitechG.com/support/adaptivegaming

INSTRUCTIONS DU KIT ADAPTIVE GAMING

- Point de fixation du pavé de commandes de jeu en Velcro rigide

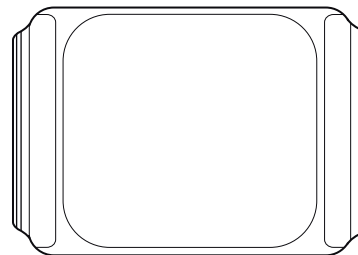

- 4 types de boutons et de commandes différents
 - Petits boutons
 - Grands boutons
 - Gâchette variable
 - Boutons à pression légère

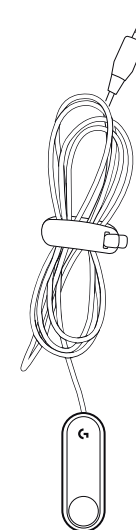
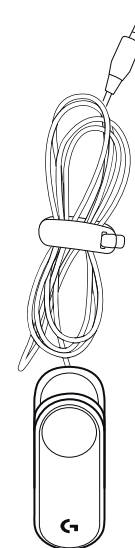
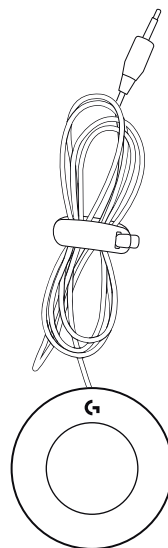
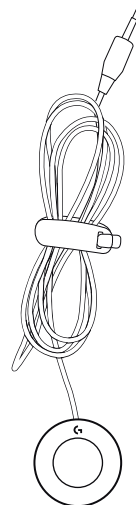

- Les boutons disposent également de points filetés pour une fixation permanente , annotés avec la taille en unités métriques (vis non incluses)

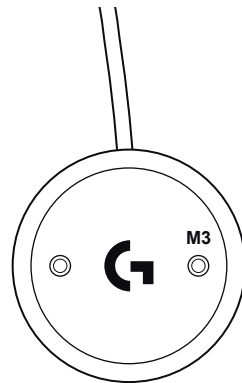

- Étiquettes de fermeture: décollez-les et collez-les sur les boutons correspondants aux surfaces du pavé de commandes

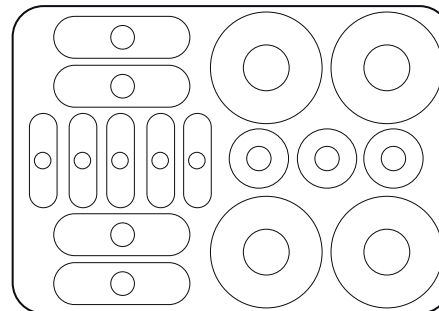

- Étiquettes du kit Adaptive Gaming
 - La taille des étiquettes correspond exactement aux types de boutons
 - Étiquettes pour l'extrémité du connecteur
 - Pré-étiquetage avec les symboles de la manette PlayStation
 - Étiquettes vierges pour donner le nom que vous souhaitez

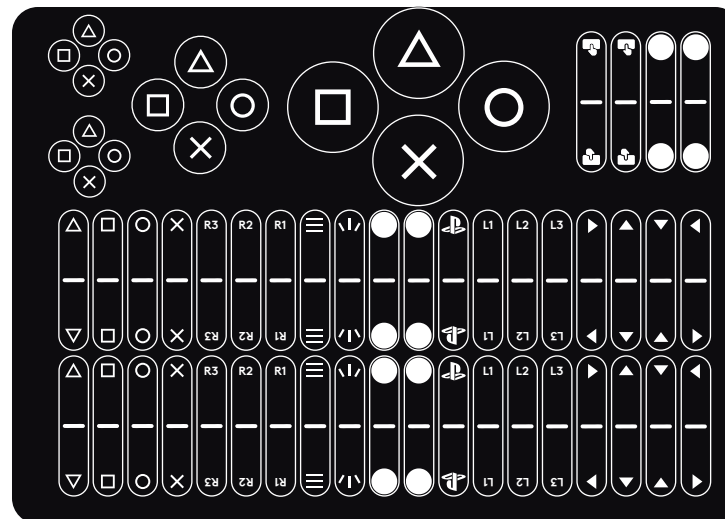

- Attaches et fixations en Velcro
 - Regroupez et gérez les câbles
 - Fixez les commandes à d'autres zones

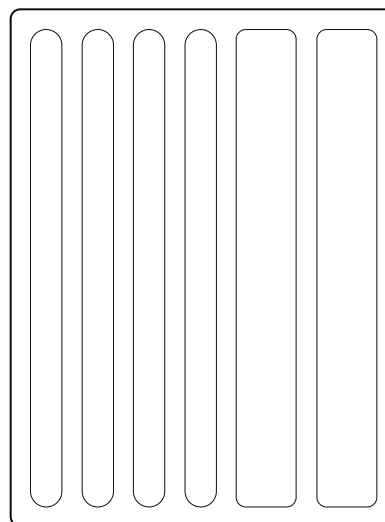

CONNEXION DES COMMANDES

Toutes les commandes se connectent à la manette Access de la même manière:

- 1 La manette Access possède 4 ports, que vous pouvez attribuer aux commandes PlayStation
- 2 Branchez le bouton que vous souhaitez utiliser dans le port
- 3 Attribuez la commande que vous souhaitez utiliser via la PlayStation 5

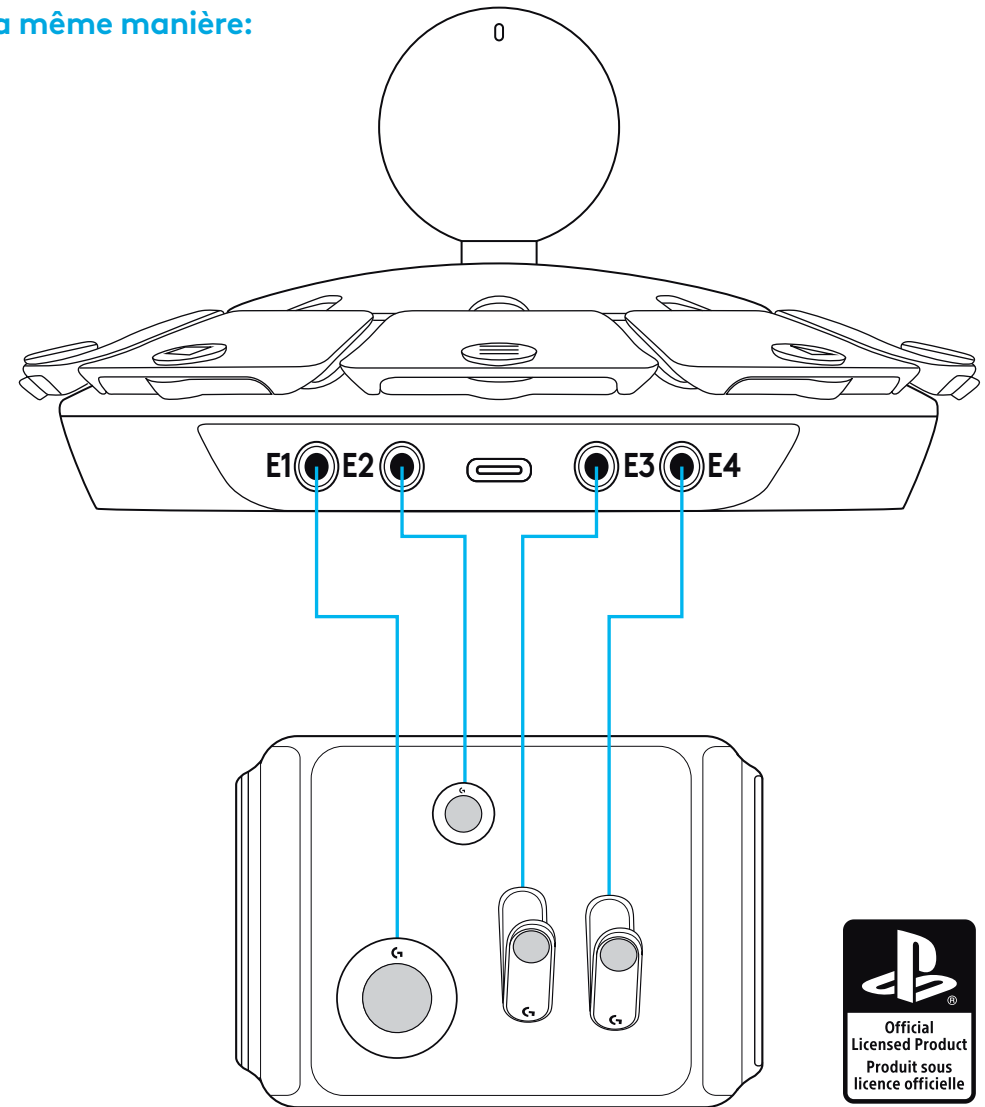

ÉTIQUETTES

Toutes les commandes se connectent à la manette Access de la même manière:

- Fixez les étiquettes Velcro au bas des boutons afin qu'elles se fixent aux surfaces ou aux attaches Velcro

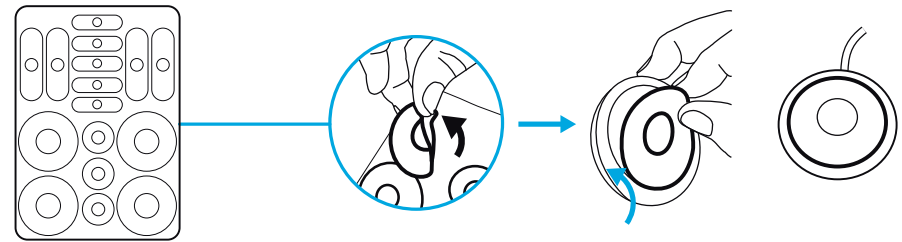

- Fixez les étiquettes de symboles PlayStation sur le dessus des boutons, leur taille est adaptée

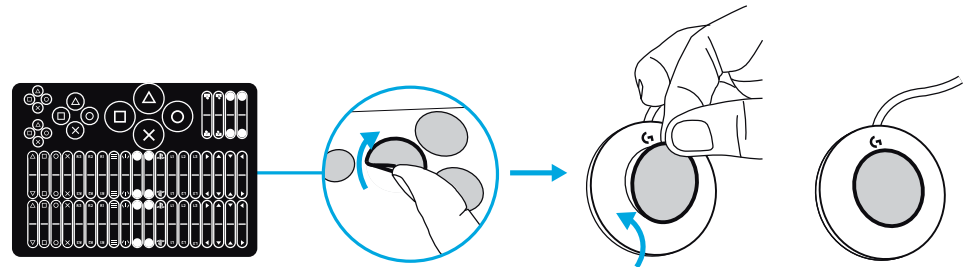

- Des étiquettes assorties peuvent être fixées à l'extrémité du câble pour vous aider à le connecter à la manette Access

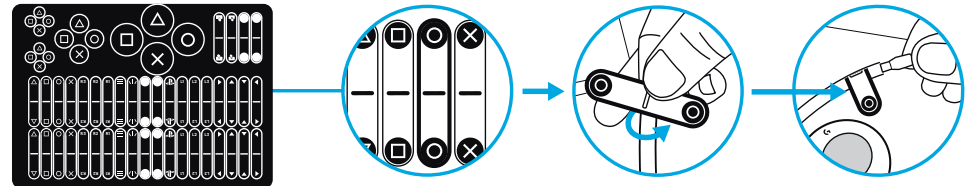

EXEMPLES DE CONFIGURATION DES COMMANDES

Le kit Adaptive Gaming est conçu pour offrir flexibilité et configurabilité afin de répondre à différents besoins grâce au système d'attaches en Velcro qui permet de fixer les boutons aux pavés de commandes inclus

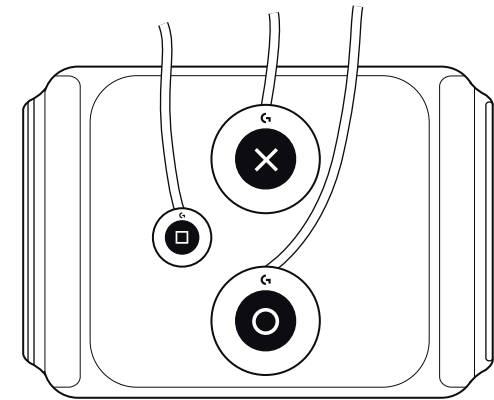
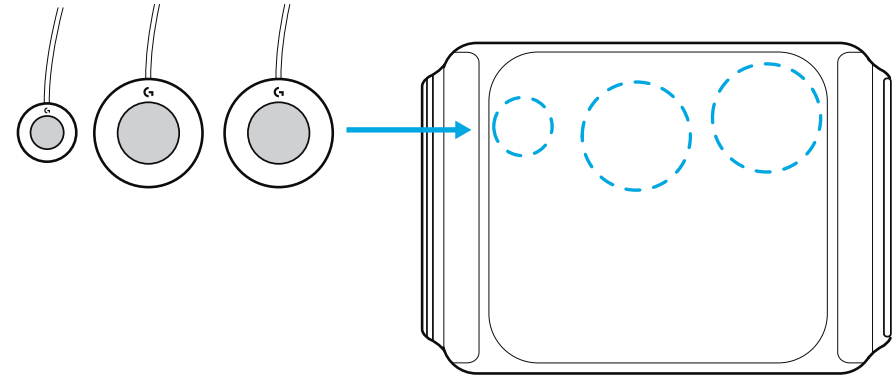

DES QUESTIONS?

logitechG.com/support/adaptivegaming

ISTRUZIONI PER KIT GAMING ADATTIVO

- Punto di aggancio rigido a strappo per i controlli su gameboard

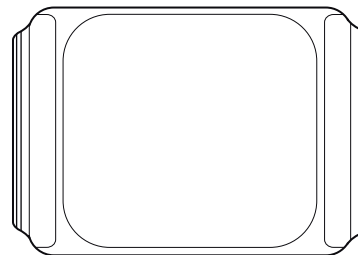

- 4 tipi diversi di pulsanti e controlli

- Pulsanti piccoli
- Pulsanti grandi
- 2 trigger variabili
- Pulsanti light touch

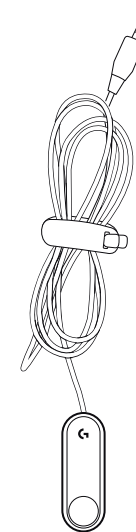
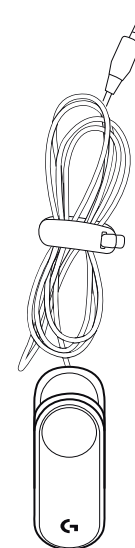
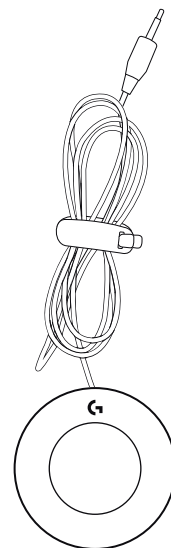
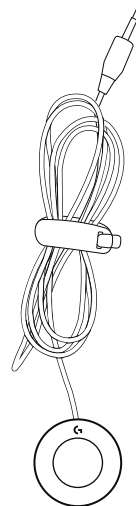

- I pulsanti sono inoltre dotati di punti filettati per un aggancio duraturo , marcati con misurazione a metro (viti non incluse)

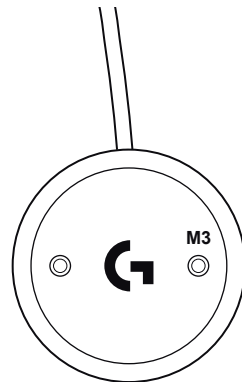

- Etichette per chiusure: rimuovi la pellicola e applica l'etichetta sui pulsanti corrispondenti sulla superficie della gameboard

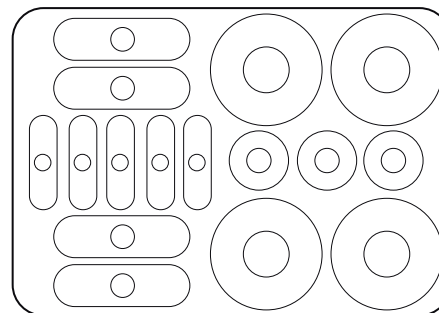

- Etichette kit gaming adattivo

- Le etichette si adattano ai diversi tipi di pulsanti
- Etichette per estremità del connettore
- Già etichettato con i simboli del controller PlayStation
- Etichette vuote per personalizzazioni

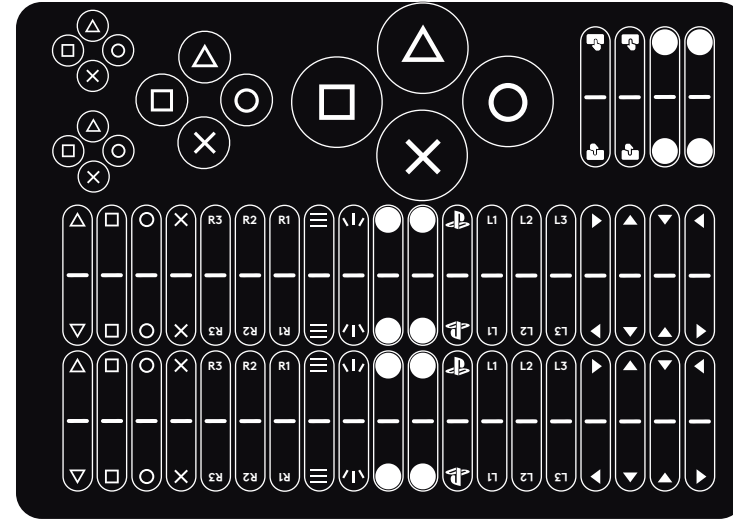

- Fascette ed elementi di fissaggio a strappo

- Raggruppa e gestisci i cavi
- Collega i controlli ad altre aree

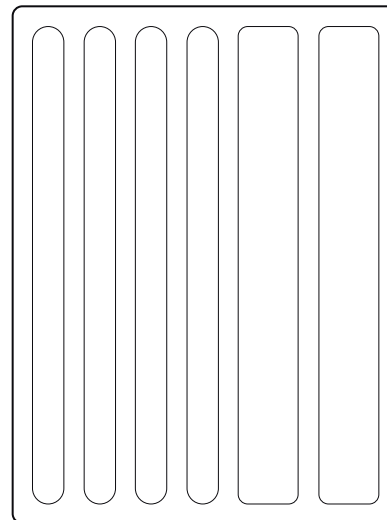

COLLEGAMENTO DEI CONTROLLI

Tutti i controlli si collegano al controller di accesso nello stesso modo:

- 1 Il controller di accesso dispone di 4 porte che possono essere assegnate ai controlli della PlayStation
- 2 Inserisci il pulsante che desideri utilizzare nella porta
- 3 Assegna il comando che desideri utilizzare tramite PlayStation 5

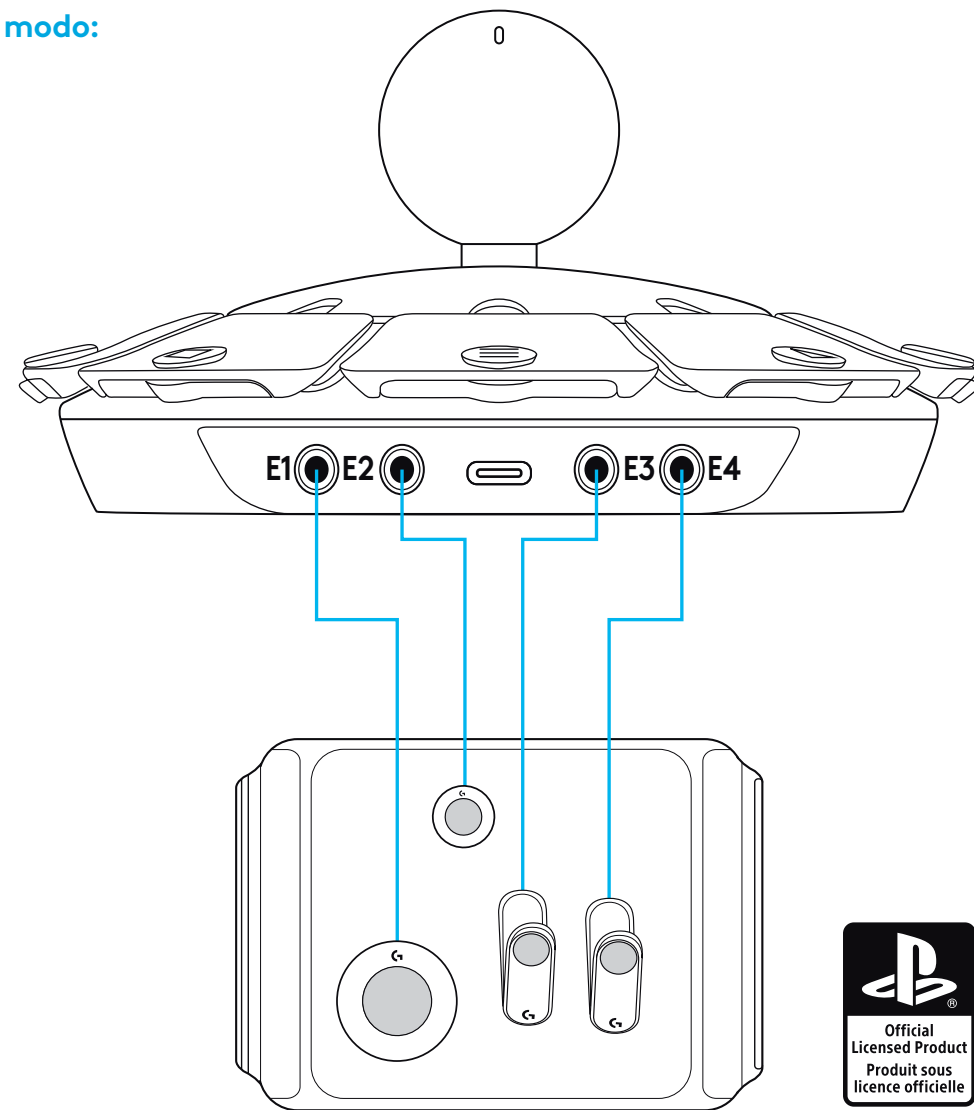

ETICHETTE

Tutti i controlli si collegano al controller di accesso nello stesso modo:

- Applica le etichette a strappo sulla parte inferiore dei pulsanti, in che modo che aderiscano alla superficie o alle fascette degli anelli

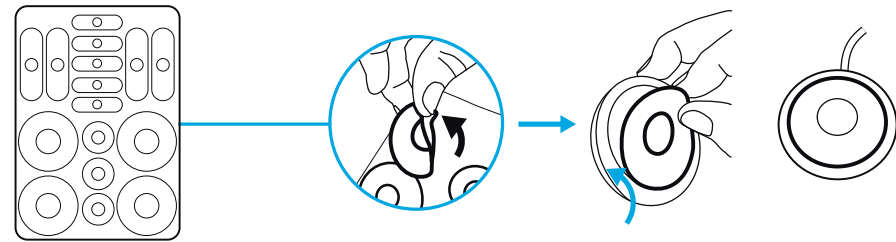

- Applica le etichette create su misura con i simboli della PlayStation nella parte superiore dei pulsanti

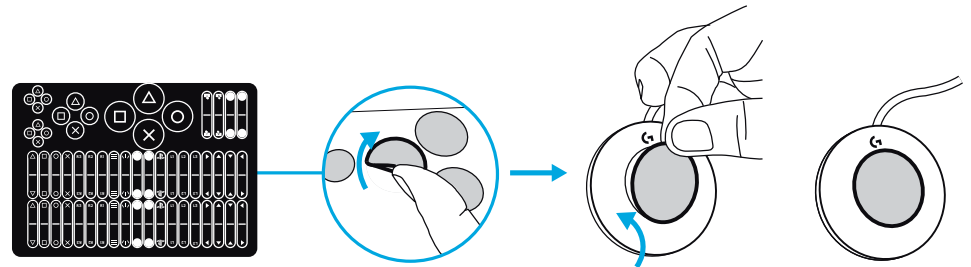

- Possono essere applicate delle linguette coordinate all'estremità del cavo per rendere più agile il collegamento del controller di accesso

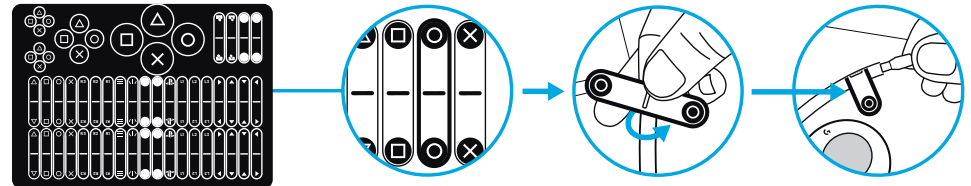

ESEMPI DI IMPOSTAZIONE DEI CONTROLLI

Il kit gaming adattivo è progettato per fornire flessibilità e configurabilità in modo da venire incontro a tutte le esigenze.

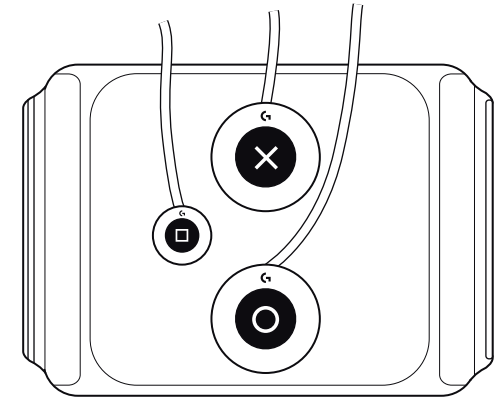
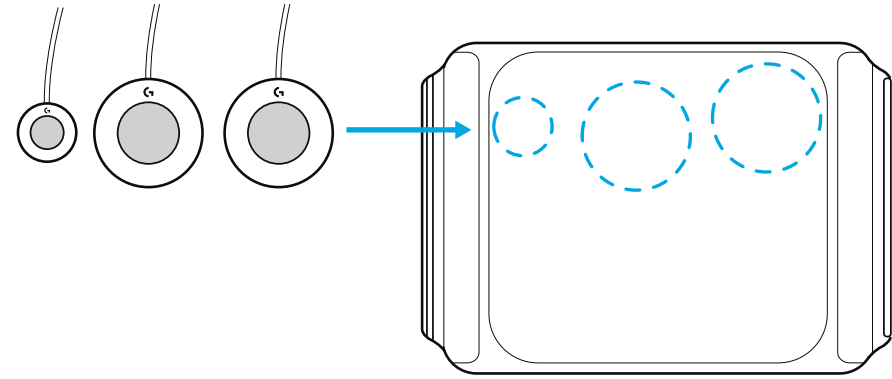

HAI DOMANDE?

logitechG.com/support/adaptivegaming

INSTRUCCIONES PARA KIT DE GAMING ADAPTATIVO

- Punto de fijación rígido para controles de velcro de gameboard

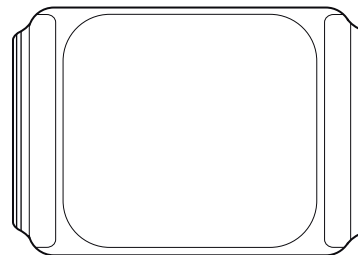

- Cuatro tipos diferentes de botones y controles
 - Botones pequeños
 - Botones grandes
 - Disparador variable
 - Botones de toque suave

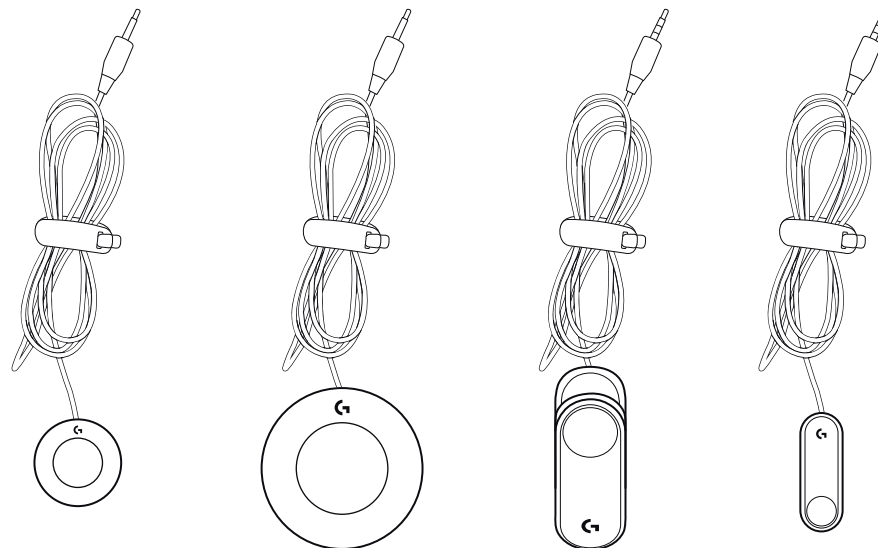

- Los botones también tienen puntos de rosca para una fijación permanente, marcados con el tamaño métrico (tornillos no incluidos)

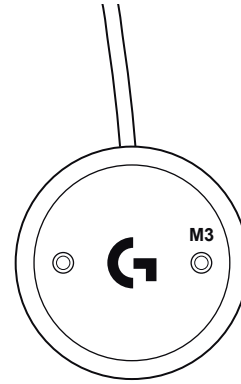

- Etiquetas de piezas de sujeción- despegable y pega en los botones correspondientes de las superficies de gameboard

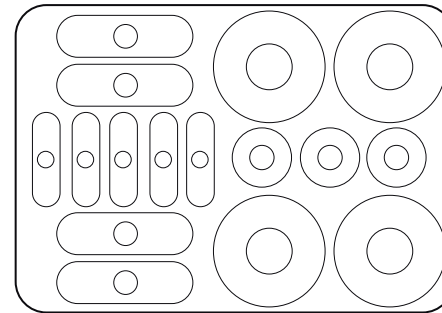

- Etiquetas de kit de gaming adaptativo
 - Las etiquetas tienen el tamaño exacto para adaptarse a los tipos de botones
 - Etiquetas para extremo de conector
 - Preetiquetadas con símbolos de mando de PlayStation
 - Etiquetas en blanco para nombres personalizados

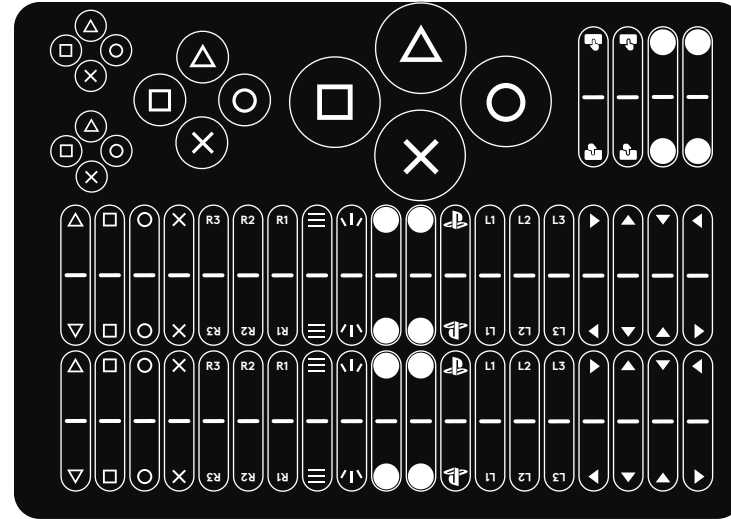

- Bridas y piezas de sujeción con velcro
 - Agrupa y gestiona cables
 - Acopla controles a otras áreas

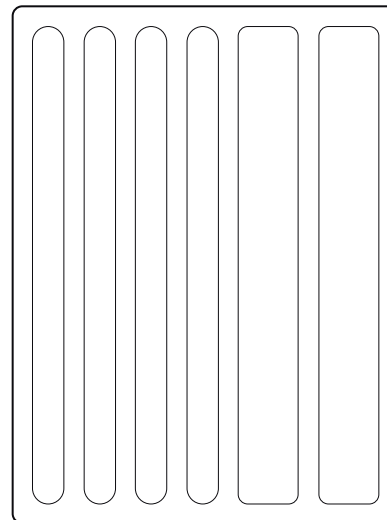

CONECTAR CONTROLES

Todos los controles se conectan al mando Access de la misma manera:

- 1 El mando Access tiene 4 puertos que pueden asignarse a controles de PlayStation
- 2 Conecta el botón que quieras usar al puerto
- 3 Asigna el comando que quieras usar a la PlayStation 5

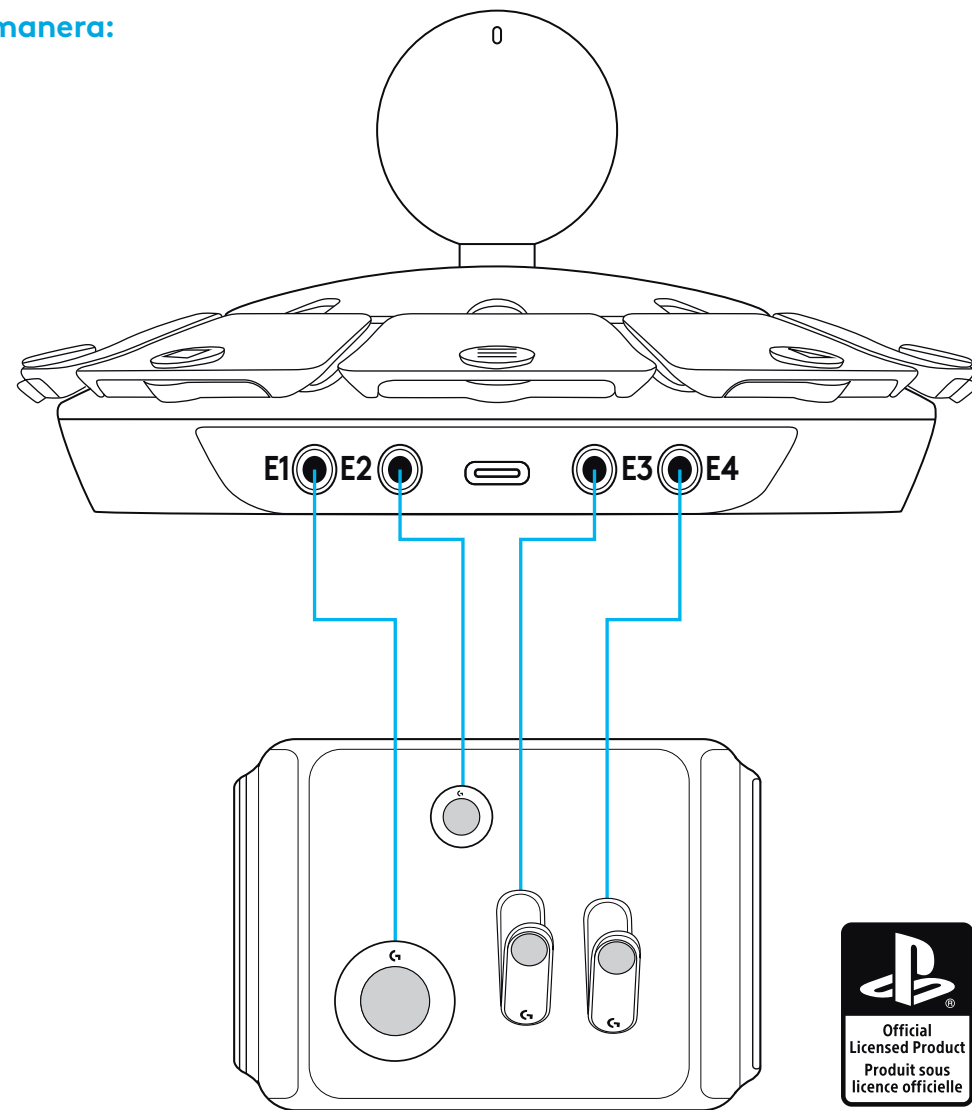

ETIQUETAS

Todos los controles se conectan al mando Access de la misma manera:

- Acopla etiquetas de gancho de velcro en la parte inferior de los botones para que se acoplen a las superficies de bucle de velcro o bridas

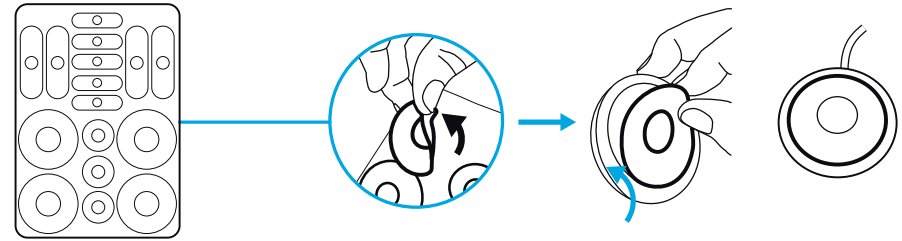

- Acopla las etiquetas de símbolos de PlayStation a la parte superior de los botones - Tienen el tamaño adecuado

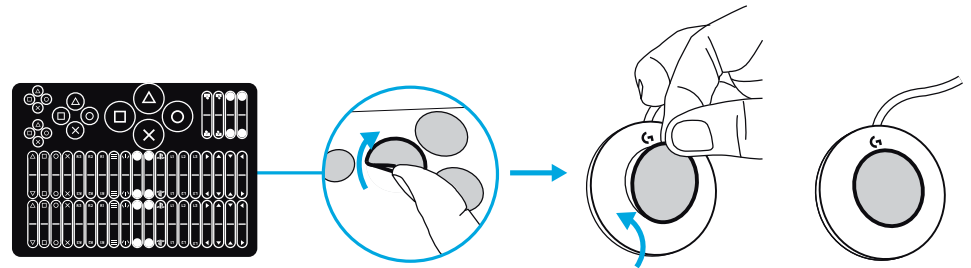

- Las lengüetas correspondientes pueden acoplarse al extremo del cable para facilitar la conexión al mando Access

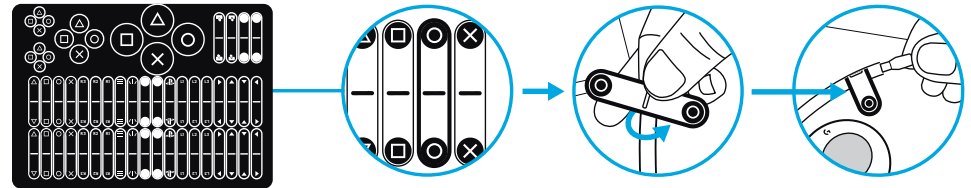

EJEMPLOS DE CONFIGURACIÓN DE MANDO

El kit de gaming adaptativo se ha diseñado para proporcionar flexibilidad y opciones de configuración para satisfacer diversas necesidades. Utilizando el sistema de velcro, acopla los botones a los gameboards o bridas incluidos.

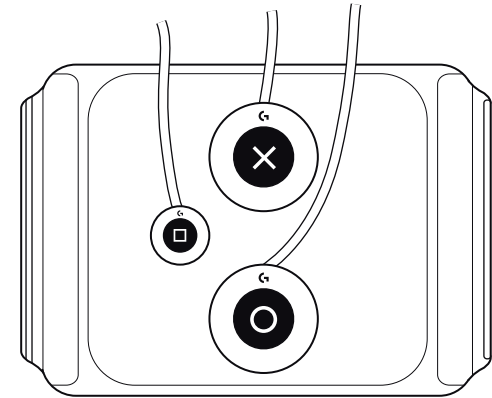
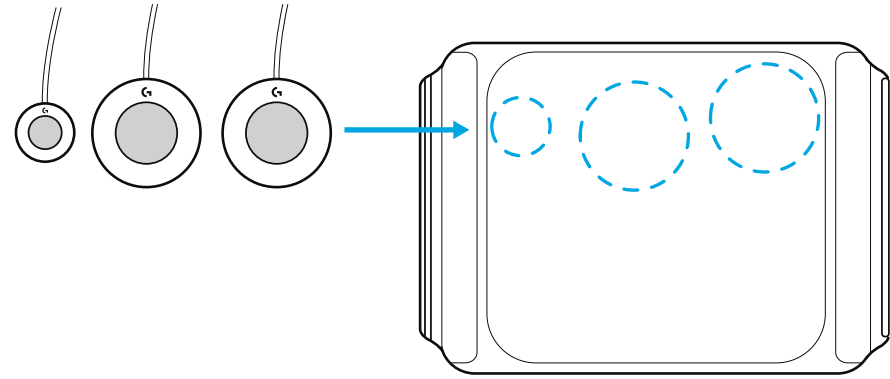

¿PREGUNTAS?

logitechG.com/support/adaptivegaming

INSTRUÇÕES DO KIT PARA JOGOS ADAPTÁVEL

- Ponto de fixação para controlos da placa de jogo com velcro

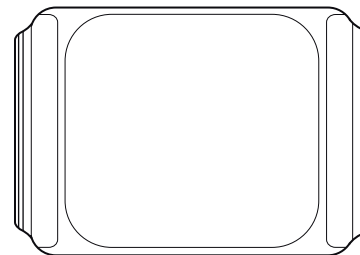

- 4 tipos diferentes de botões e controlos
 - Botões pequenos
 - Botões grandes
 - Acionador variável
 - Botões de toque ligeiro

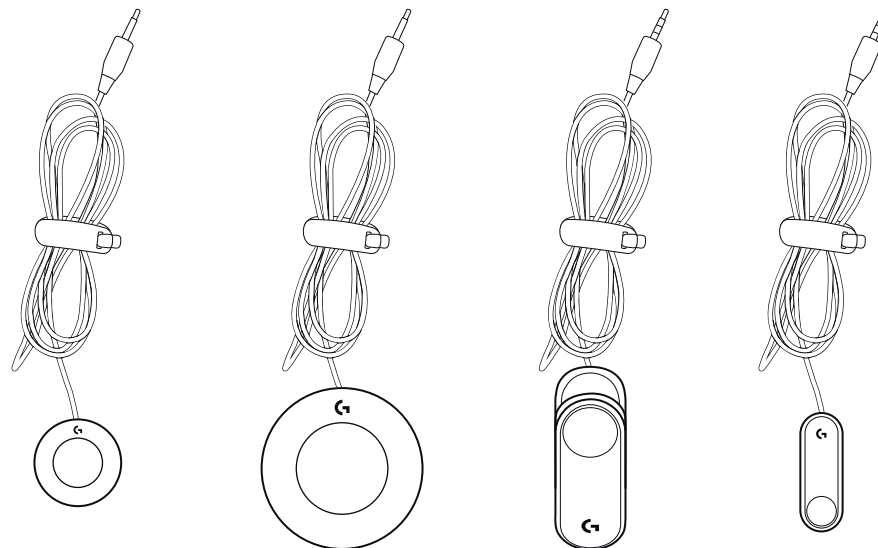

- Os botões também possuem pontos de suporte para fixação permanente, com marcação em unidades métricas (parafusos não incluídos)

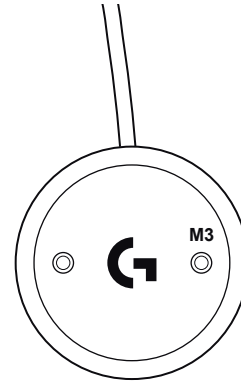

- Etiquetas de velcro, retira e cola nos botões correspondentes para afixar nas superfícies da placa de jogo

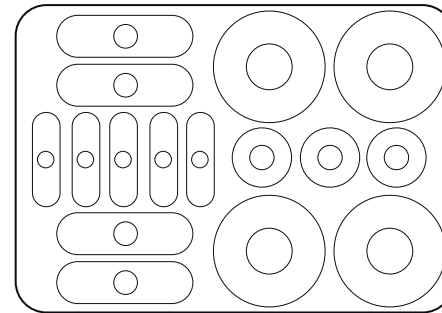

- Etiquetas do Kit para jogos adaptável
 - As etiquetas possuem a dimensão exata para serem compatíveis com os tipos de botão
 - Etiquetas para a extremidade do conector
 - Pré-etiquetada com os símbolos do comando PlayStation
 - Etiquetas em branco para personalizar com o nome

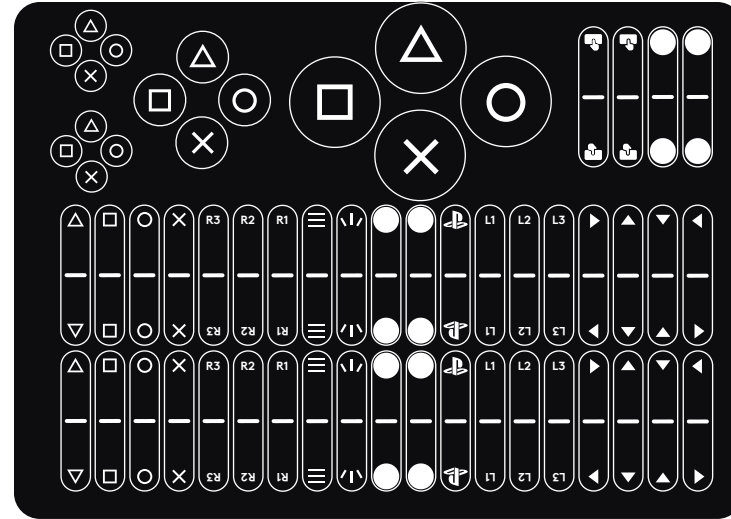

- Abraçadeiras e fechos de velcro
 - Agrupa e gere os cabos
 - Afixa os controlos a outras áreas

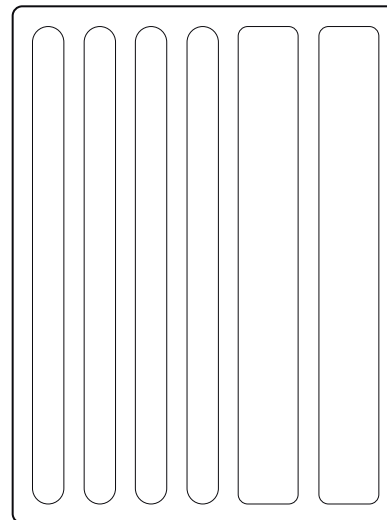

LIGAR OS CONTROLOS

Todos os controlos estabelecem ligação ao comando Access da mesma forma:

- 1 O comando Access tem 4 portas que podem ser atribuídas aos controlos da PlayStation
- 2 Liga o botão que pretendes usar à porta
- 3 Atribui o comando que pretendes usar através da PlayStation 5

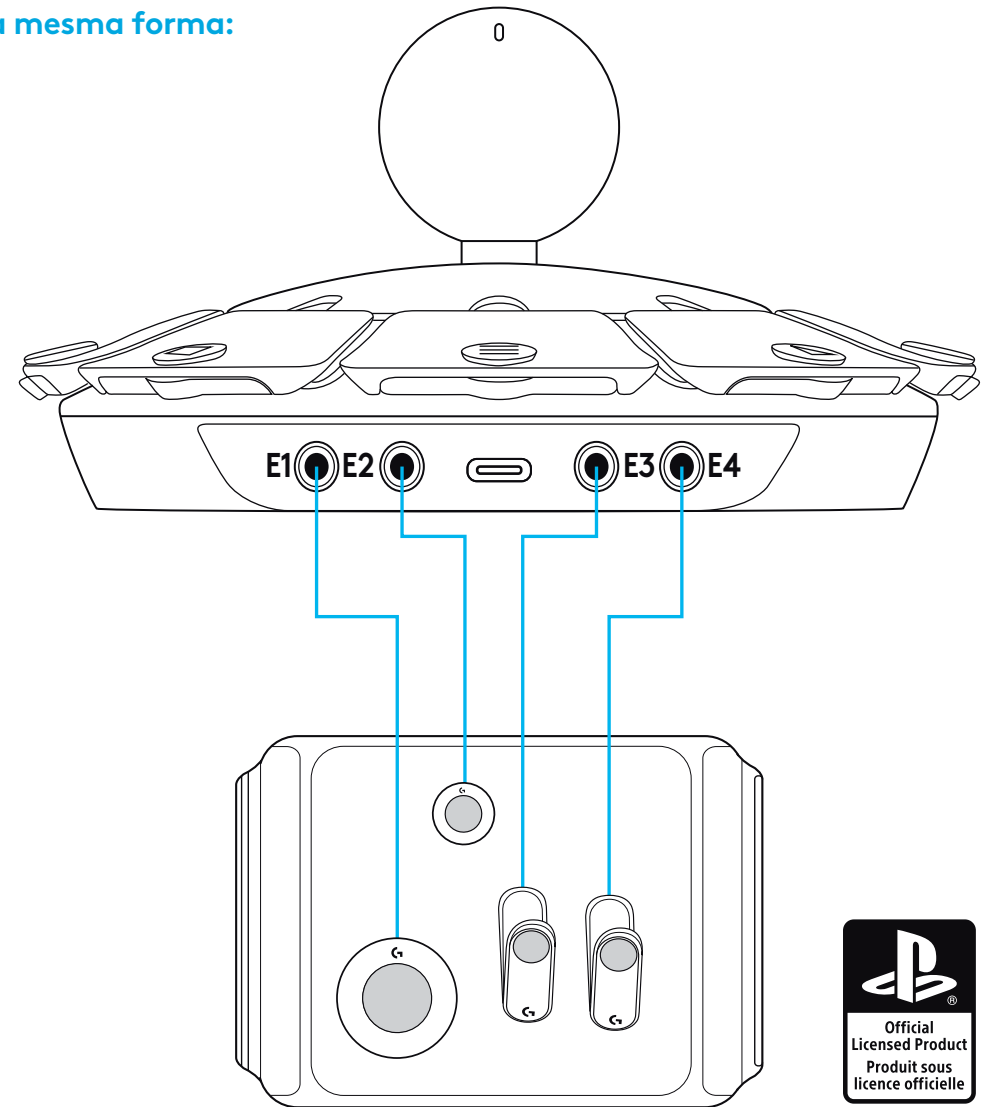

ETIQUETAS

Todos os controlos estabelecem ligação ao comando Access da mesma forma:

- Afixa as etiquetas de velcro às partes inferiores dos botões para que sejam afixados às superfícies ou abraçadeiras de velcro

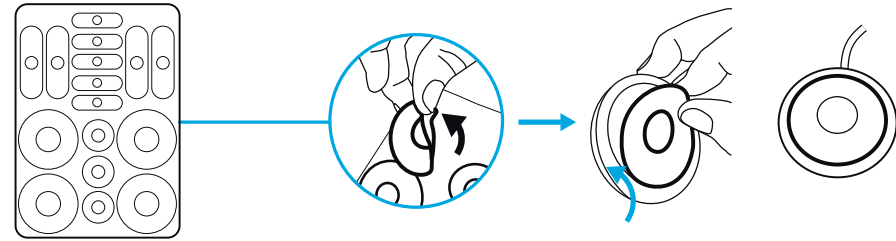

- Afixa as etiquetas com os símbolos PlayStation à parte superior dos botões, já têm o tamanho compatível

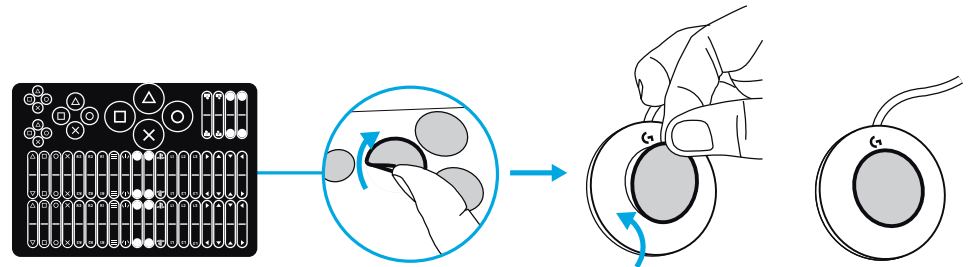

- Podem ser afixadas tiras compatíveis ao cabo para ajudar a ligar o comando Access

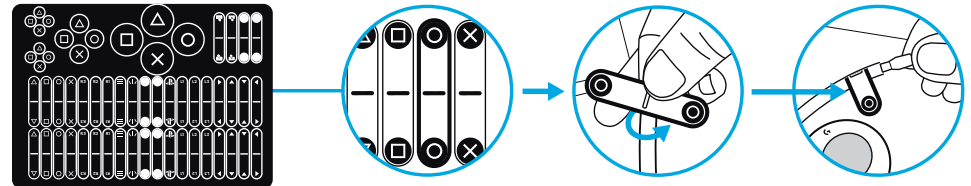

EXEMPLOS DE CONFIGURAÇÃO DO CONTROLO

O Kit para jogos adaptável foi concebido para fornecer flexibilidade e configurabilidade para satisfazer várias exigências. Com o sistema de velcro, fixa os botões à placa de jogo ou às abraçadeiras incluídas

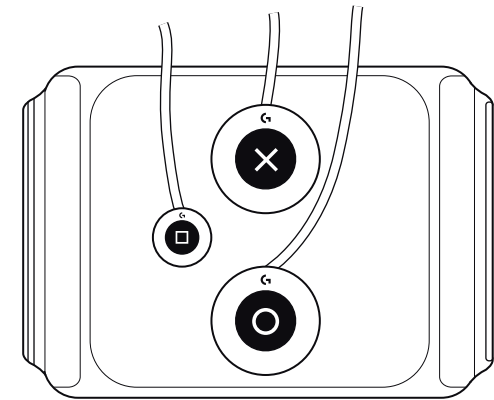
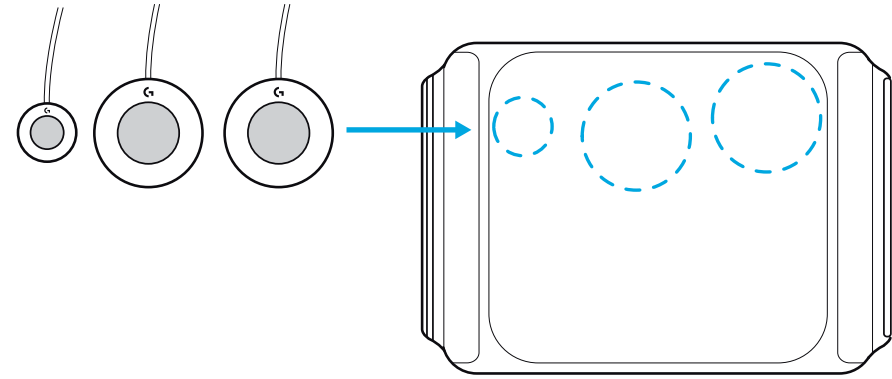

DÚVIDAS?

logitechG.com/support/adaptivegaming

INSTRUCTIES ADAPTIVE GAMING KIT

- Onbuigzaam gameboard met klittenband bevestigingspunt voor knoppen

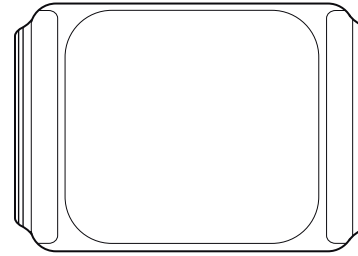

- 4 verschillende soorten bedieningsknoppen
 - Kleine knoppen
 - Grote knoppen
 - Variabele trigger
 - Light touch-knoppen

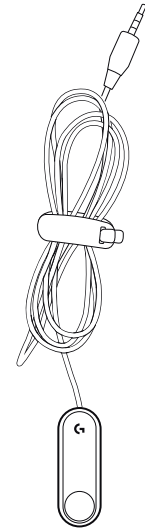
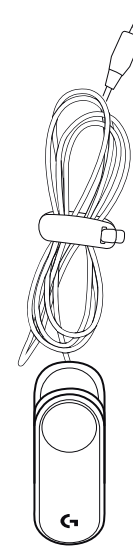
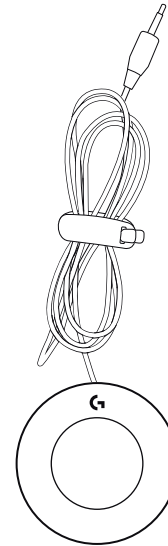
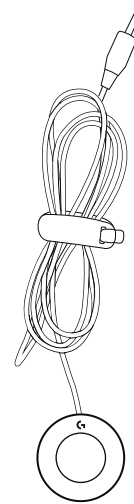

- De knoppen zijn ook permanent te bevestigen dankzij de schroefraadpunten (aangegeven in metrisch formaat, schroeven niet meegeleverd)

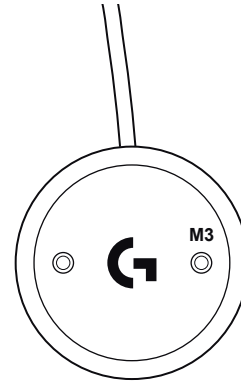

- Stickers voor overeenkomende knoppen die op het gameboard bevestigd kunnen worden

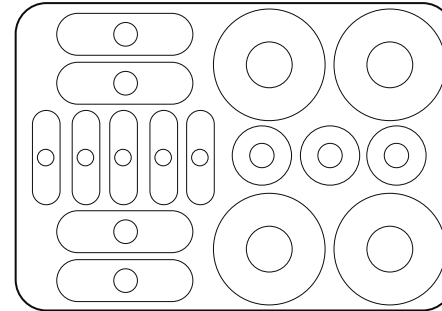

- Adaptive Gaming Kit-stickers

- Stickergroottes zijn exact afgestemd op knoptypen
- Stickers voor uiteinde connector
- Al gemarkeerd met PlayStation controller-symbolen
- Blanco stickers om zelf invulling aan te geven

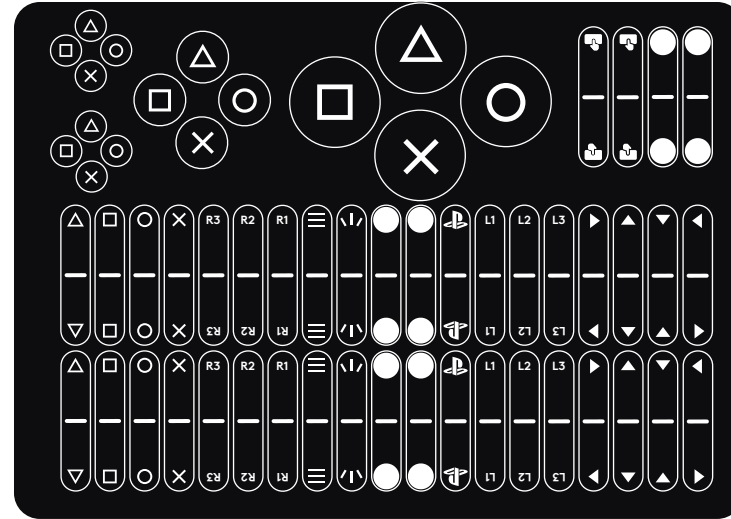

- Klittenbandstrips en bevestigingsmiddelen

- Om kabels te bundelen en te organiseren
- Om knoppen op andere plekken te bevestigen

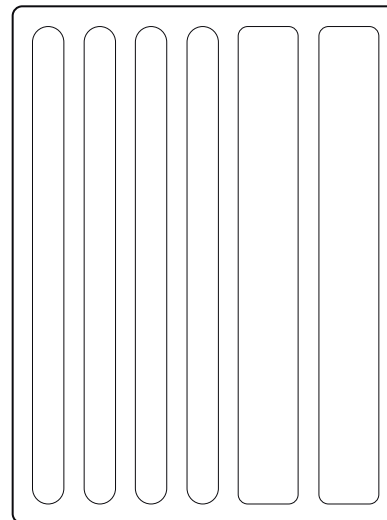

KNOPPEN AANSLUITEN

Alle knoppen zijn op dezelfde manier te verbinden met de Access Controller:

- 1 De Access Controller heeft 4 poorten die toegewezen kunnen worden aan PlayStation-knoppen
- 2 Sluit de knop die je wilt gebruiken aan op de poort
- 3 Geef op de PlayStation 5 aan welke functie hieraan moet worden toegewezen

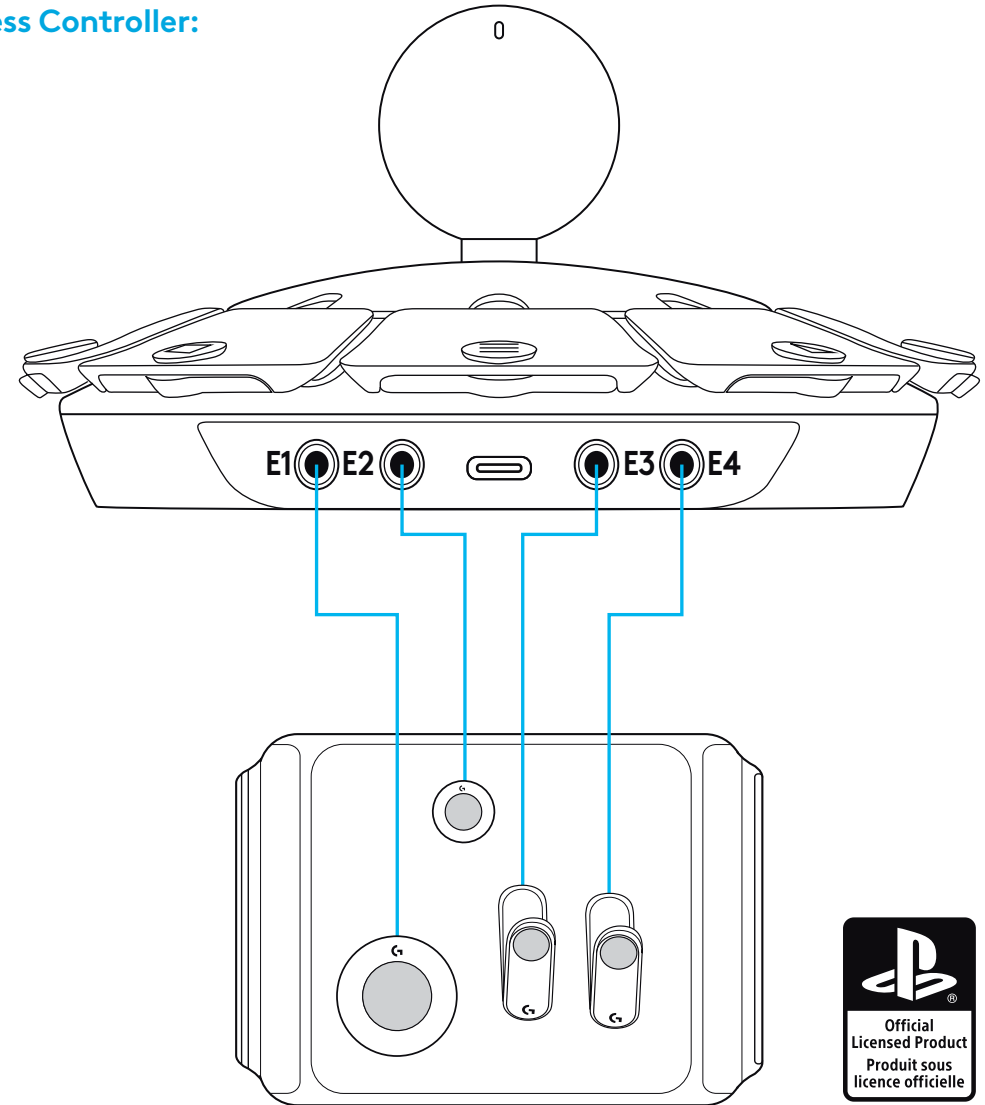

STICKERS

Alle knoppen zijn op dezelfde manier te verbinden met de Access Controller:

- Plaats de klittenbandstickers op de onderkant van de knoppen om ze op de klittenbandoppervlakten- of -strips te bevestigen

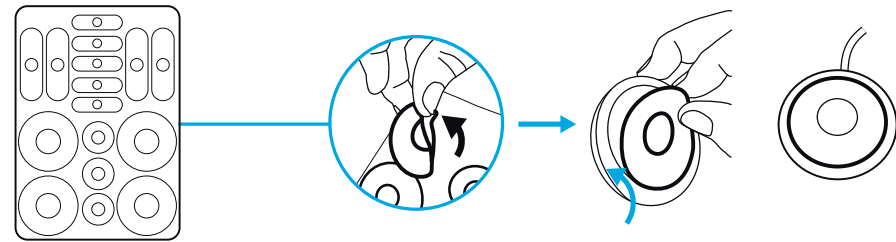

- Plaats de op maat gemaakte stickers met de Playstation-symbolen op de bovenkant van de knoppen

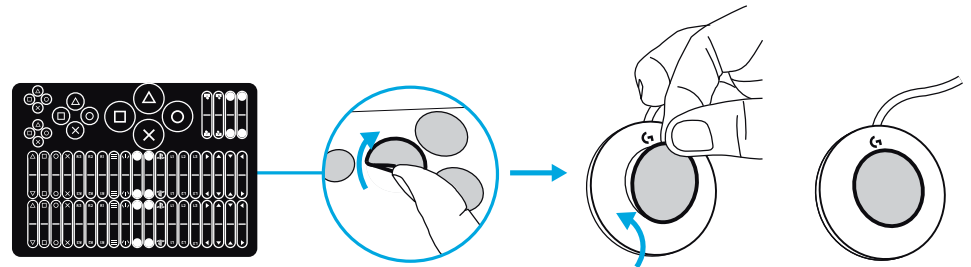

- Bevestig de overeenkomende labels op de kabeluiteindes om deze makkelijker aan te sluiten op de Access Controller

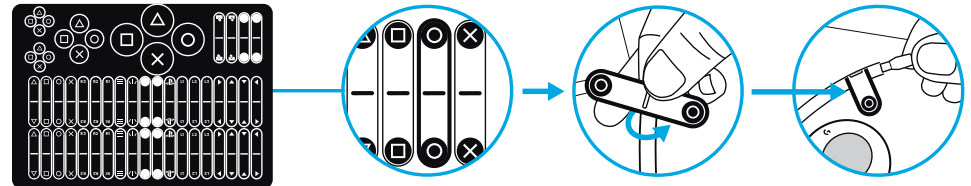

VOORBEELDEN VAN KNOPPENSET-UPS

Doordat de knoppen met het klittenbandsysteem op de meegeleverde gameboards of strips te bevestigen zijn, biedt de Adaptive Gaming Kit flexibiliteit en configureerbaarheid om aan verschillende behoeften te voldoen

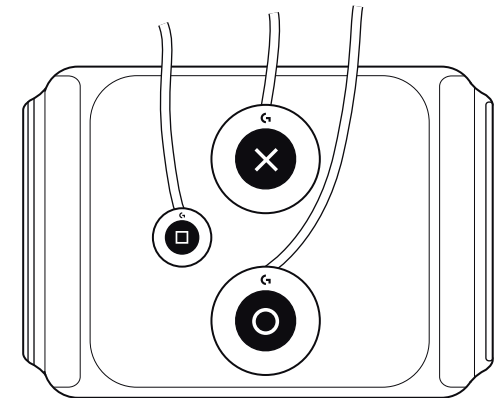
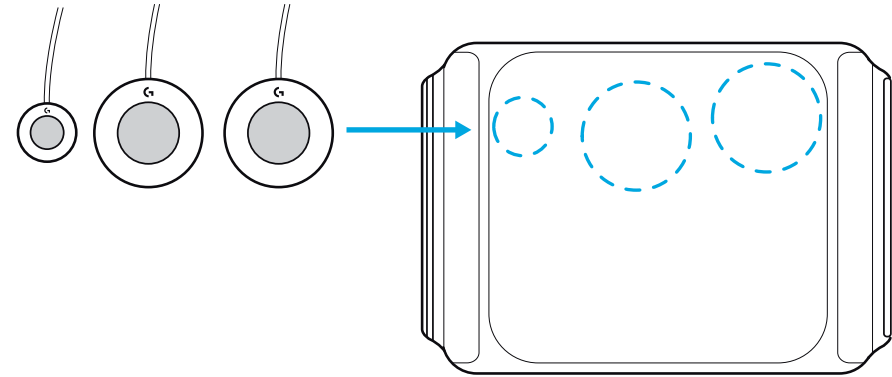

VRAGEN?

logitechG.com/support/adaptivegaming

INSTRUKTIONER FÖR ANPASSNINGSBAR SPELSET

- Fästpunkt med kardborreband för kontroller på spelplanen

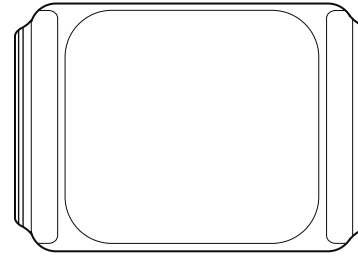

- 4 olika typer av knappar och kontroller
 - Små knappar
 - Stora knappar
 - Varierbar utlösare
 - Light touch-knappar

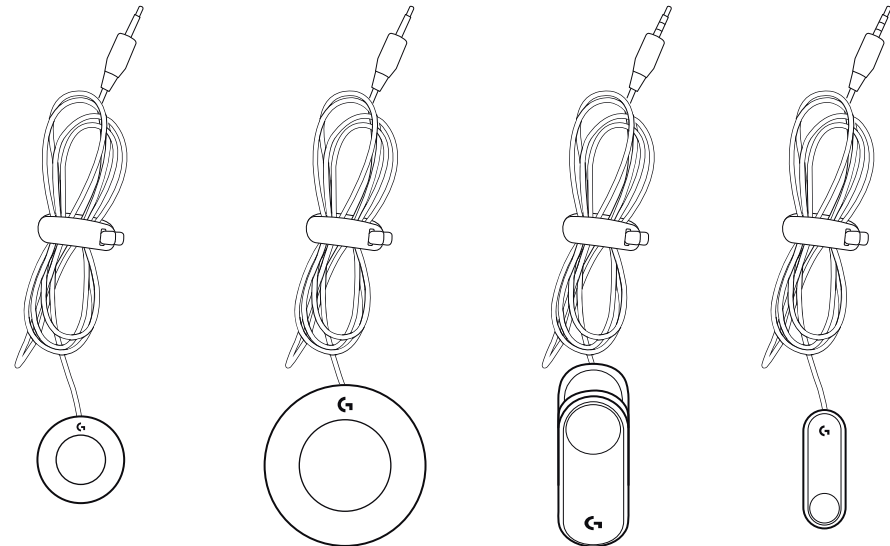

- Knappar har också gängade punkter för permanent fäste, markerade med metriska mått (skruvar ingår ej)

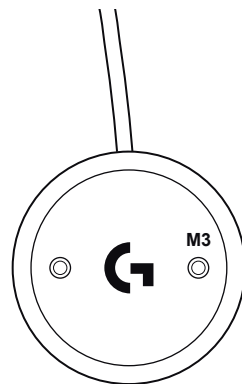

- Fästetiketter – dra av och sätt fast på knapparna av motsvarande storlek så att de kan fästas på spelplanens ytor

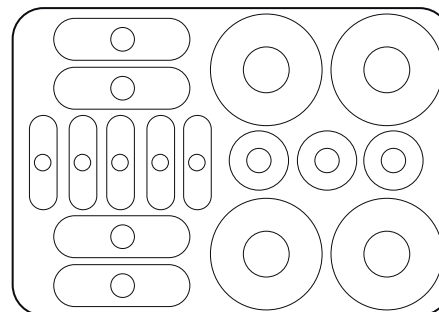

- Etiketter för anpassningsbart spelset
 - Etiketterna är av exakta storlekar för att matcha knapp typerna
 - Etiketter för kontaktändan
 - Förmärkt med PlayStation-kontrollsymboler
 - Tomma etiketter för egna namn

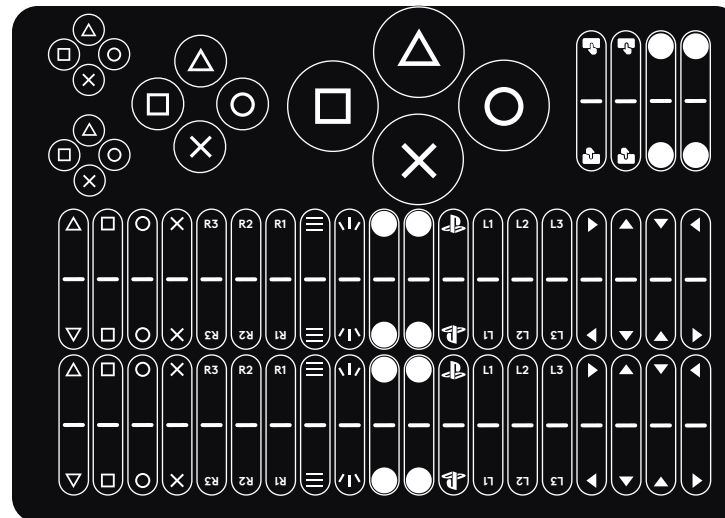

- Fästen med kardborreband
 - Bunta ihop och hantera sladdar
 - Fäst kontroller på andra ställen

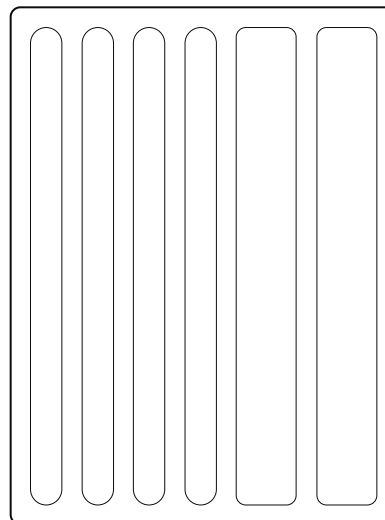

KONTAKTKONTROLLER

Alla kontroller ansluts till Access Controller på samma sätt:

- 1 Access Controller har 4 portar som PlayStation-kontroller kan tilldelas
- 2 Sätt in knappen du vill använda i porten
- 3 Tilldela det kommando du vill använda genom PlayStation 5

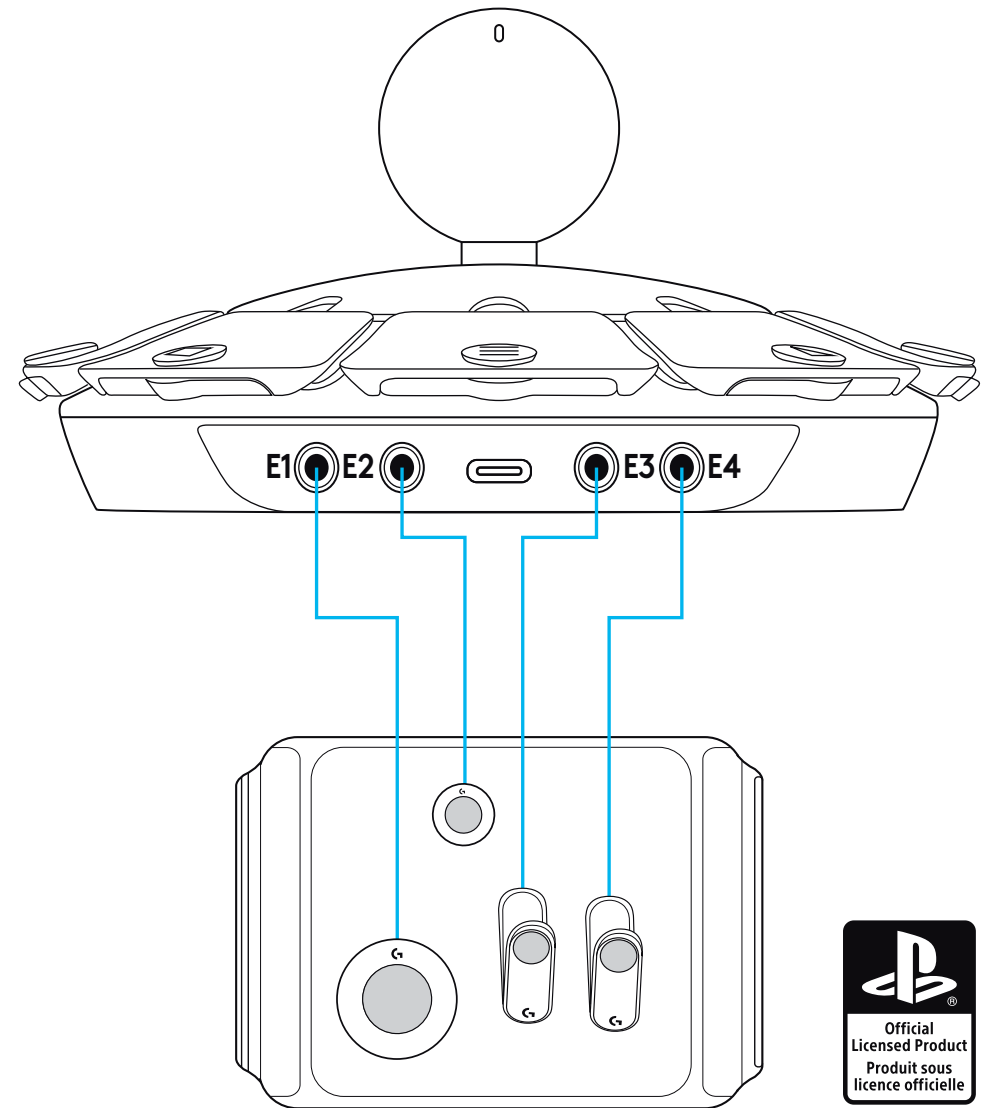

ETIKETTER

Alla kontroller ansluts till Access Controller på samma sätt:

- Fäst etiketter med kardborreband på knapparnas undersida så att de kan fästas på ytor med kardborreband

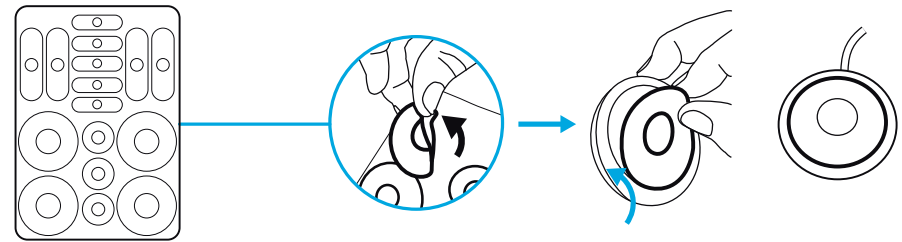

- Fäst PlayStation-symboletiketterna på toppen av knapparna – de har rätt storlek för att matchas

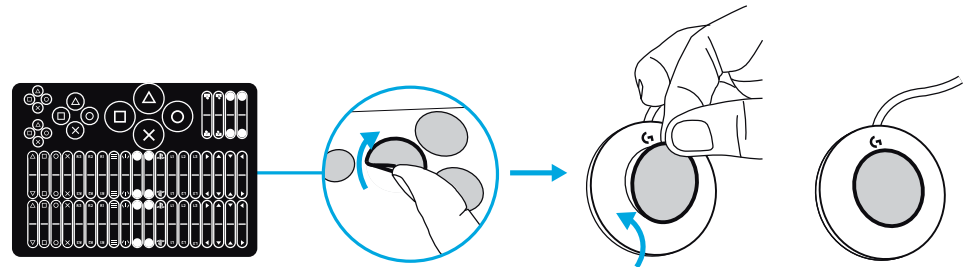

- Matchande flikar kan fästas på sladdänden för att hjälpa till med anslutningen till Access Controller

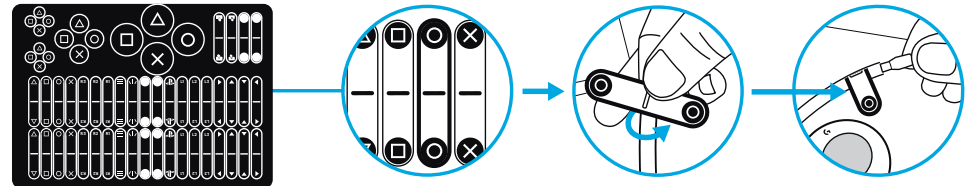

EXEMPEL PÅ KONTROLLINSTALLATION

Det anpassningsbara spelsetet är utformat för att ge flexibilitet och konfigurerbarhet för att möta olika behov. Med kardborrebandssystemet kan knapparna fästas på de medföljande spelplanen eller banden

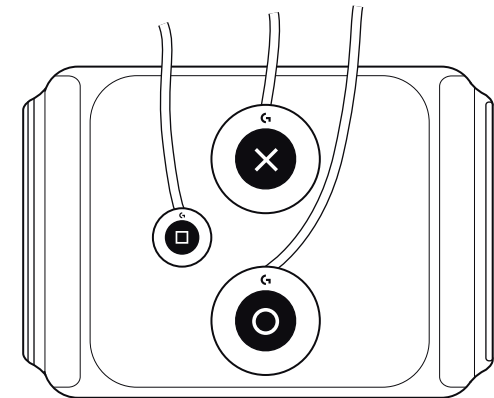
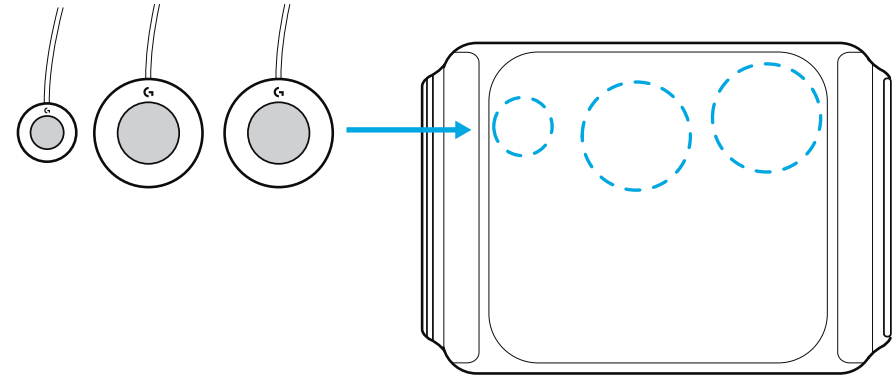

HAR DU FRÅGOR?

logitechG.com/support/adaptivegaming

ANVISNINGER TIL ADAPTIVE GAMING KIT

- Fast krog og løkke-Game Boards monteringspunkt til kontrolknapper

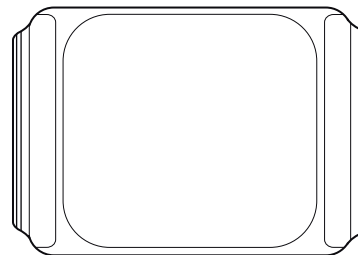

- 4 forskellige typer knapper og styring
 - Små knapper
 - Store knapper
 - Variable aftrækkere
 - Ekstra trykfølsomme knapper

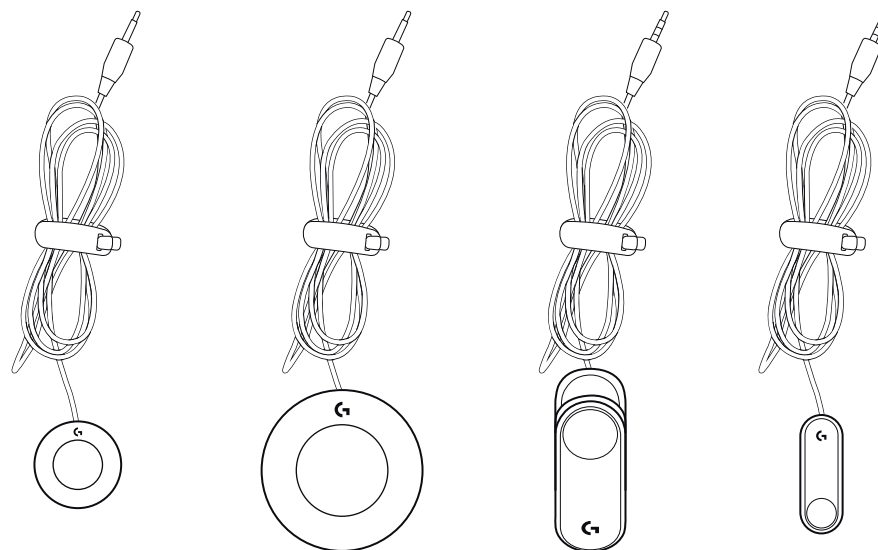

- Knapperne har også gevindpunkter til permanent fastgørelse, markeret med metrisk størrelse (skruer medfølger ikke).

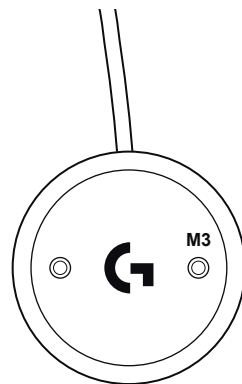

- Fastgørelsesmærkater – træk dem af og sæt dem på de tilsvarende knapper for at fastgøre dem til Game Boards-overfladen.

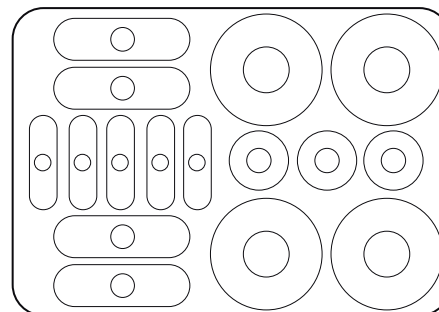

- Adaptive Gaming Kit-mærkater

- Mærkaterne har præcis den størrelse, der passer til knapperne
- Mærkater til tilslutningsenden
- Forud mærket med PlayStation controller-symboler
- Blanke mærkater til brugerdefineret navngivning

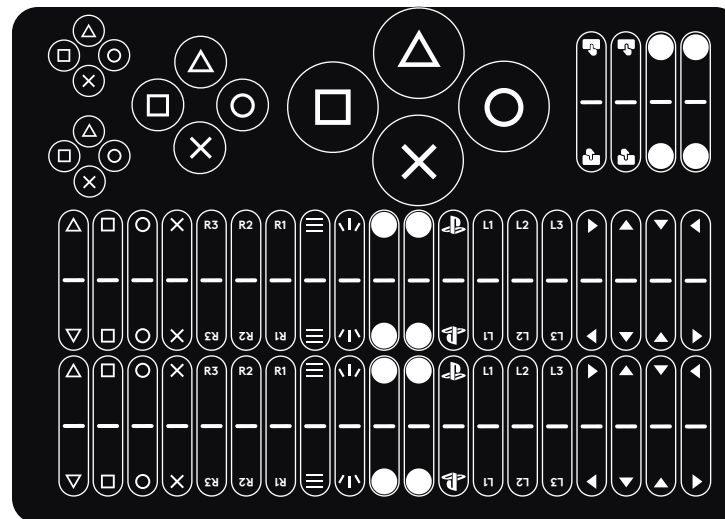

- Bånd med krog og løkke og fastgørelsesanordninger

- Saml og håndter kabler
- Fastgør kontrolknapper til andre områder

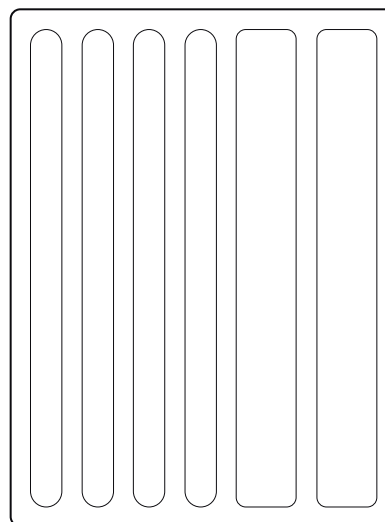

TILSLUTNING AF KONTROLKNAPPER

Alle kontrolknapper forbindes til Access Controller på samme måde:

- 1 Access-controlleren har 4 porte, der kan tildeles PlayStation-kontrolknapper
- 2 Sæt den knap, du vil bruge, i porten
- 3 Tildel den kommando, du vil bruge, via PlayStation 5

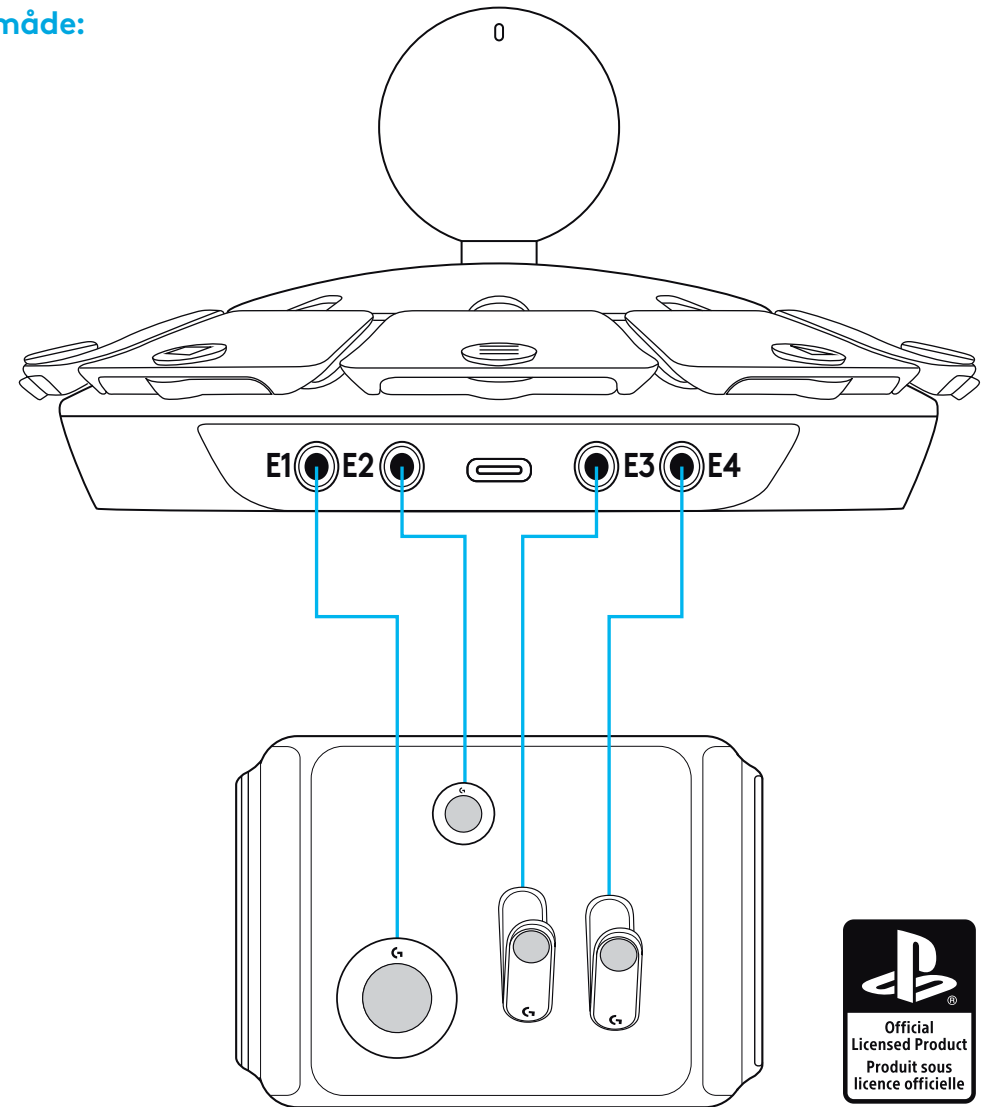

MÆRKATER

Alle kontrolknapper forbindes til Access Controller på samme måde:

- Sæt krogmærkater på knappernes bund, så de kan fastgøres til løkkerne eller båndene.

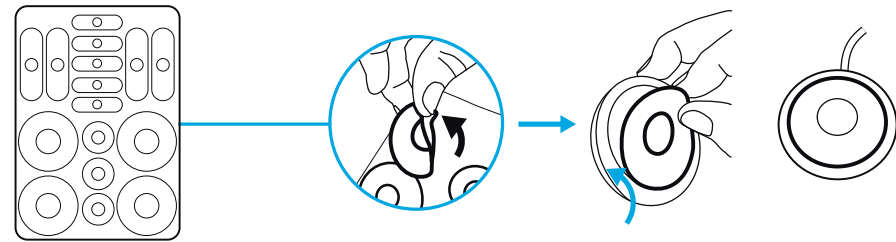

- Sæt PlayStation-symbolmærkater på toppen af knapperne – de har den rigtige størrelse

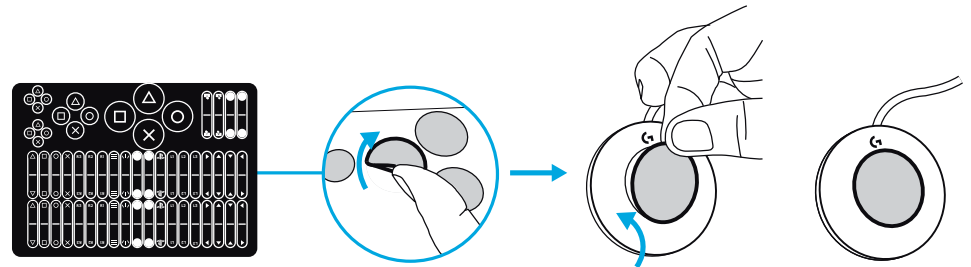

- Matchende faner kan fastgøres til kabelenden for at hjælpe med tilslutning til Access controller

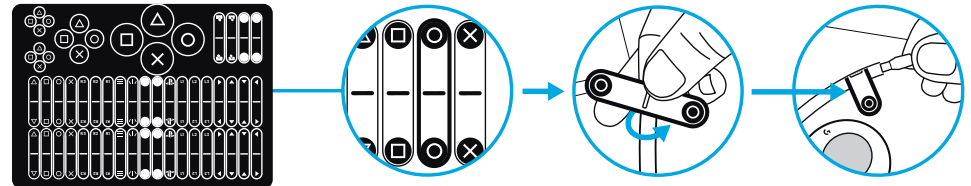

EKSEMPLER PÅ OPSÆTNING AF KONTROLKNAPPER

Adaptive Gaming Kit er designet til at give fleksibilitet og konfigurerbarhed til at opfylde forskellige behov. Ved hjælp af velcrosystemet fastgøres knapperne til de medfølgende Game Boards eller bånd.

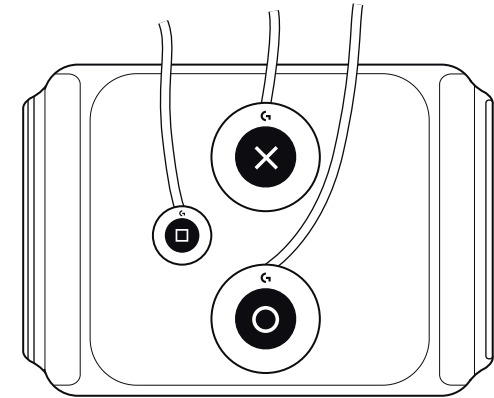
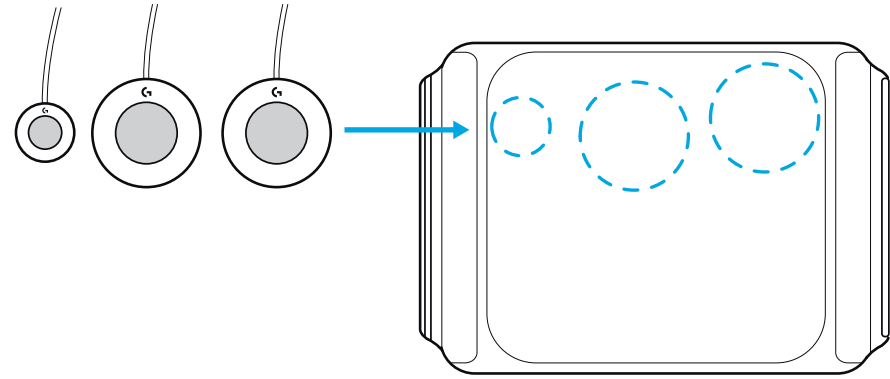

HAR DU SPØRGSMÅL?

logitechG.com/support/adaptivegaming

VEILEDNING FOR ADAPTIVT SPILLSETT

- Spillbrettpunkt for kontrollere med stiv borrelås

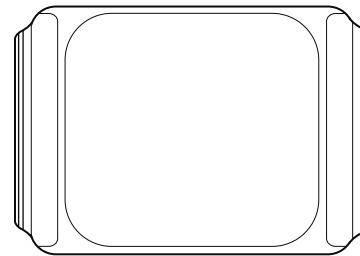

- 4 ulike typer knapper og kontrollere
 - Små knapper
 - Store knapper
 - Variabel utløser
 - Knapper som reagerer på lett berøring

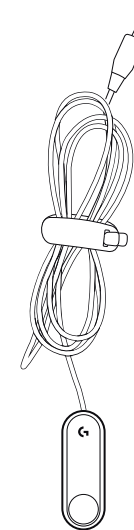
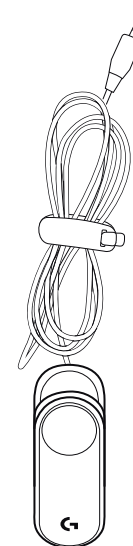
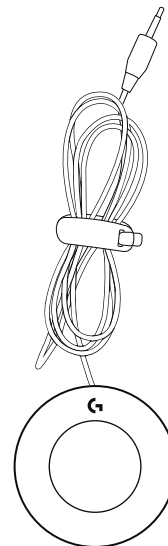
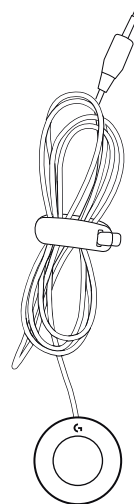

- Knappene har også gjengede punkter for permanent festing, merket med metrisk størrelse (skruer følger ikke med)

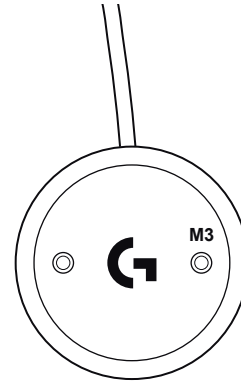

- Klebeetiketter – riv av og fest på korresponderende knapper på spillbrettet

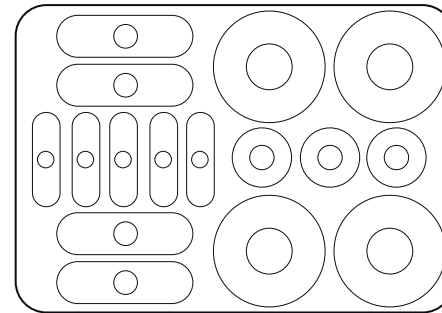

- Etiketter for adaptivt spillsett

- Etikettene har presis størrelse tilpasset knappetypen
- Etiketter for kontakt
- Forhåndsmerket med symboler for PlayStation-kontrollere
- Blanke etiketter for egen merking

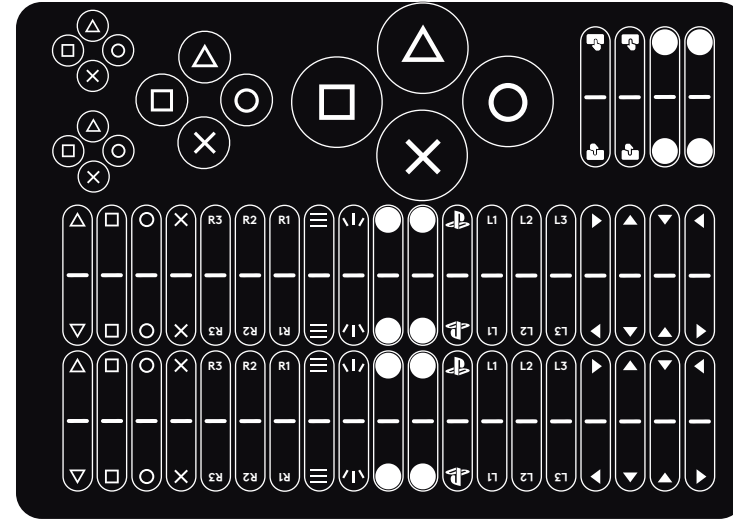

- Borrelåsbånd og fester

- Bunting og organisering av kabler
- Feste kontrollere til andre områder

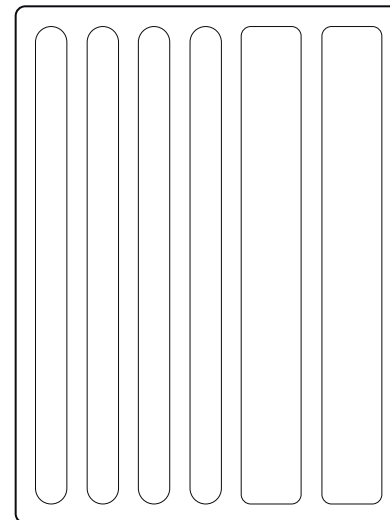

KOBLING AV KONTROLLERE

Alle kontrollere kobles til Access-kontroller på samme måte:

- 1 Access-kontroller har 4 porter som kan tilordnes PlayStation-kontrollere
- 2 Sett inn ønsket knapp i porten
- 3 Tilordne kommandoen du vil bruke gjennom PlayStation 5

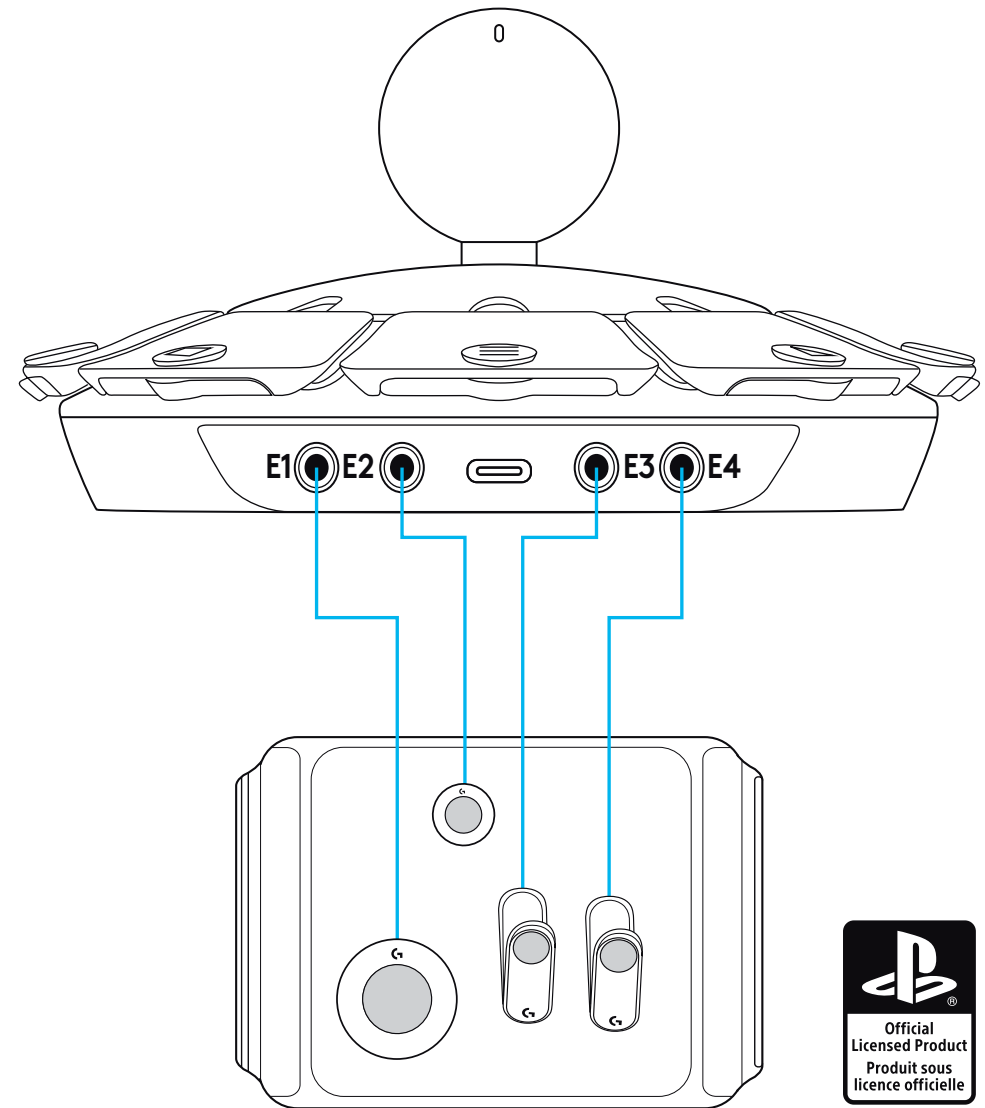

ETIKETTER

Alle kontrollere kobles til Access-kontroller på samme måte:

- Fest borrelåsetiketter til borrelåsen nederst på knappene

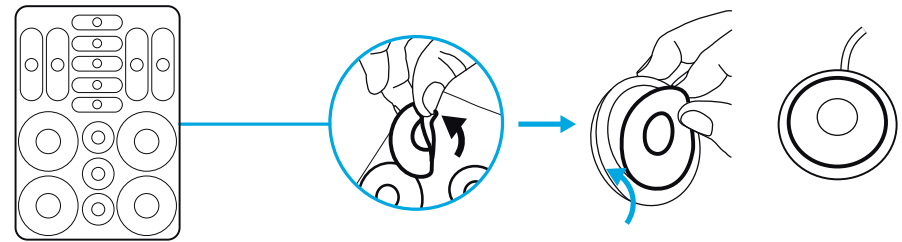

- Fest etiketter med PlayStation-symbol oppå knappene – de er tilpasset i størrelse

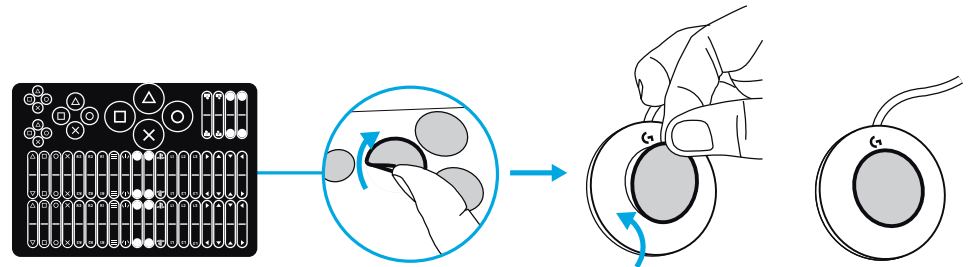

- Matchende faner kan festes til kablene for å gjøre koblingen til Access-kontroller enklere

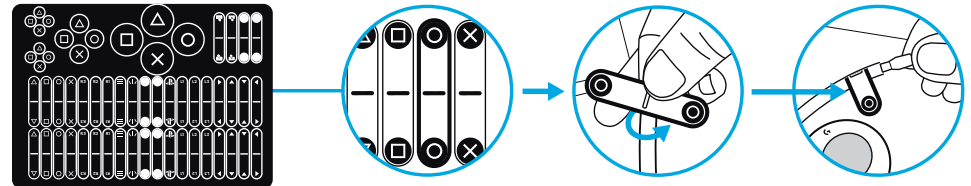

EKSEMPLER PÅ KONTROLLOPPSETT

Det adaptive spillsettet er utviklet for å være fleksibelt og konfigurerbart i forhold til ulike behov ved hjelp av borrelåssystemet for å feste knappene til medfølgende spillbrett eller fester

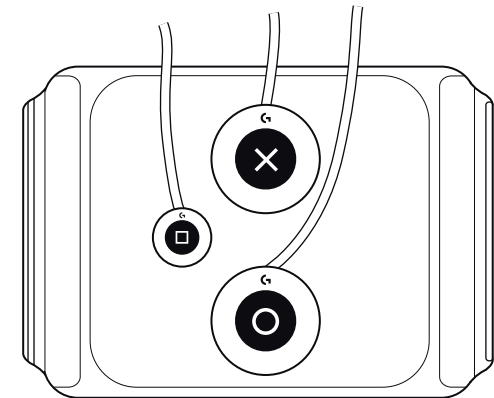
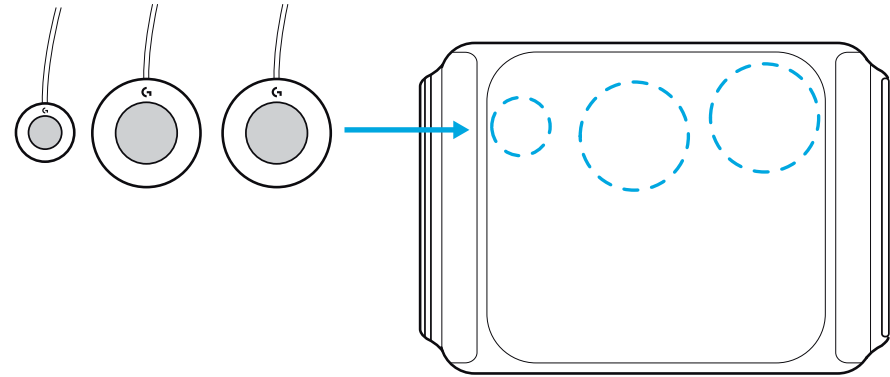

HAR DU SPØRSMÅL?

logitechG.com/support/adaptivegaming

MUKAUTUVAN PELISARJAN OHJEET

- Jäykät ohjaimien tarranauhakiinnittimet pelilevyn kiinnityspisteisiin.

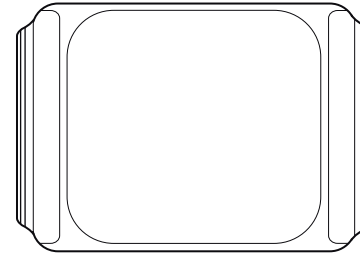

- Neljä erityyppistä painiketta ja ohjainta
 - Pienet painikkeet
 - Suuret painikkeet
 - Muunneltava liipaisin
 - Kevyen kosketuksen painikkeet

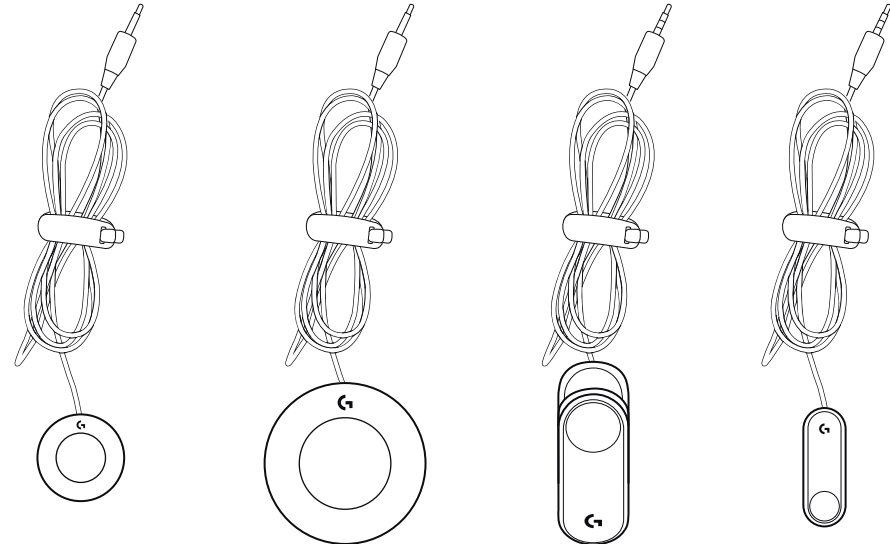

- Painikkeissa on myös kierteiset, metrijärjestelmän koolla merkityt reiät ruuveille pysyvää kiinnitystä varten (ruuvit hankittava erikseen).

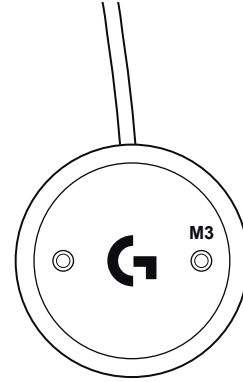

- Kiinnitystarrat on helppo kiinnittää painikkeisiin ja pelilautaan.

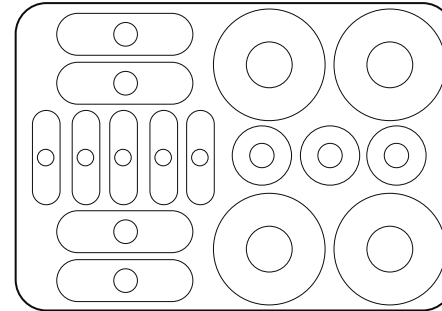

- Mukautuvan pelisarjan painiketarrat
 - Tarrojen koko vastaa painikkeita.
 - Tarrat myös liittimen päälle.
 - Valmiit tarrat PlayStation-ohjaimen symboleilla.
 - Tyhjät tarrat, jotka voi merkitä itse.

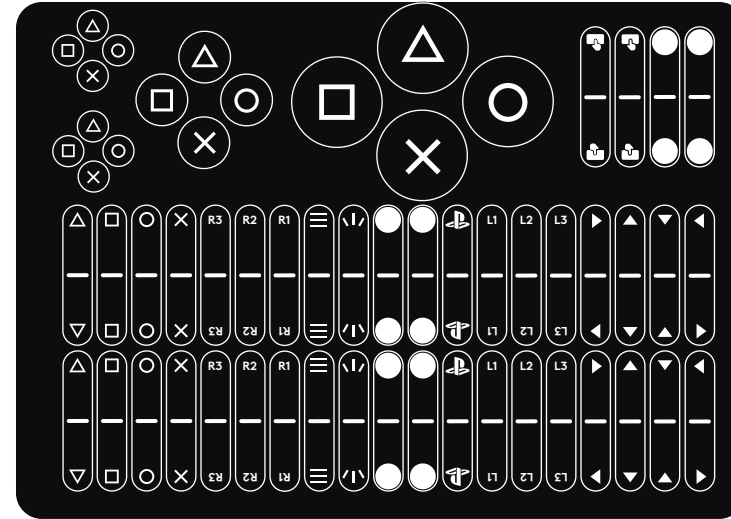

- Sisältää tarranauhakiinnittimet.
 - Niputa ja hallitse johtoja.
 - Kiinnitä ohjaimet muualle.

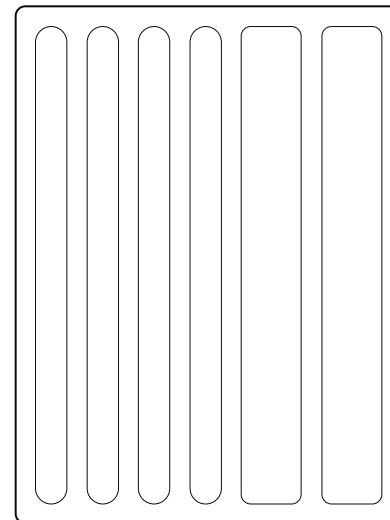

OHJAIMIEN YHDISTÄMINEN

Kaikki ohjaimet yhdistetään Access-ohjaimeen samalla tavalla.

- 1 Access-ohjaimessa on neljä porttia, jotka voidaan määrittää PlayStation-ohjaimille.
- 2 Yhdistä haluamasi painike porttiin.
- 3 Määritä haluamasi komento PlayStation 5:n kautta.

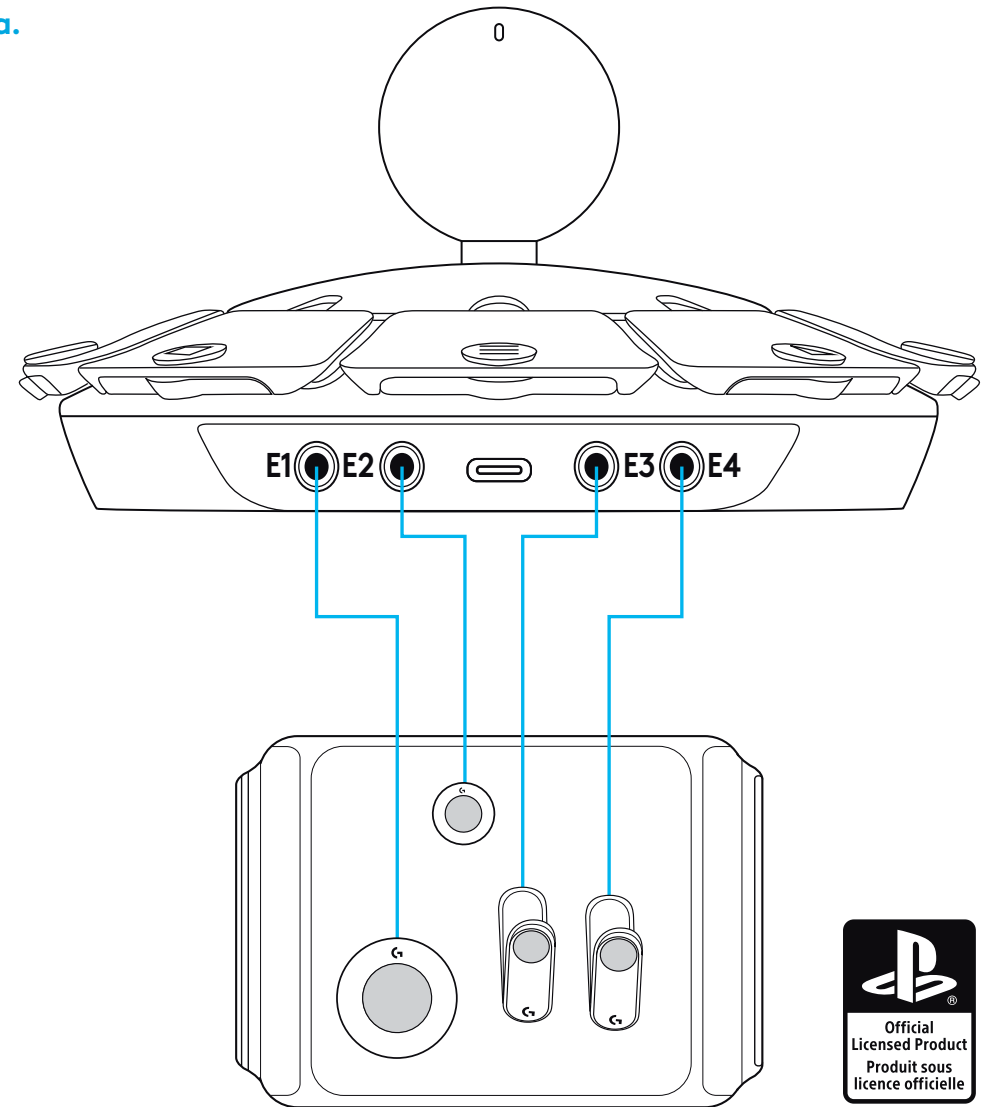

TARRAT

Kaikki ohjaimet yhdistetään Access-ohjaimen samalla tavalla.

- Kiinnitä tarranauhatarrat painikkeiden pohjiin, niin että ne voidaan kiinnittää tarranauhapintoihin tai -kiinnikkeisiin.

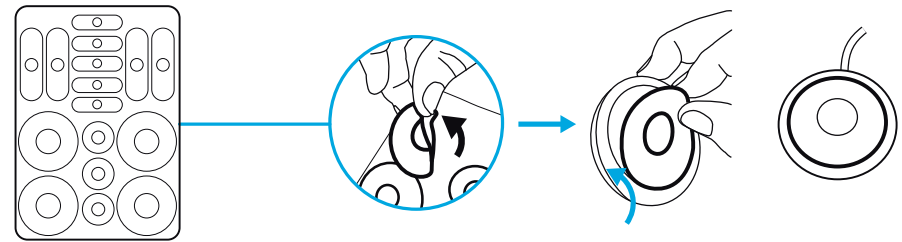

- Kiinnitä PlayStation-symbolien tarrat painikkeiden päälle. Ne ovat juuri oikean kokoisia.

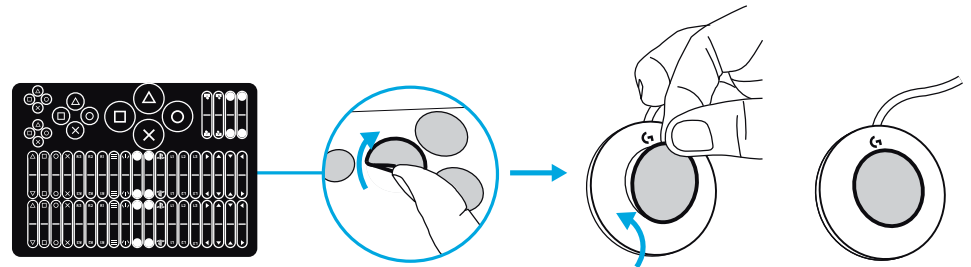

- Vastaavat tarrat voidaan kiinnittää johtojen päihin helpottamaan Access-ohjaimen yhdistämistä.

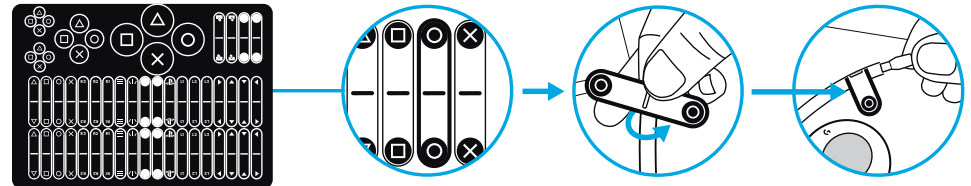

ESIMERKKEJÄ OHJAINKOKKOONPANOISTA

Mukautuva pelisarja tarjoaa joustavuutta ja säädettävyyttä erilaisiin tarpeisiin. Tarranauhalla on helppo kiinnittää painikkeet mukana tulevaan pelilautaan tai kiinnikkeisiin.

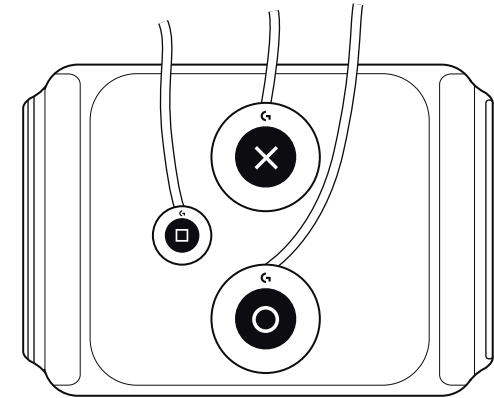
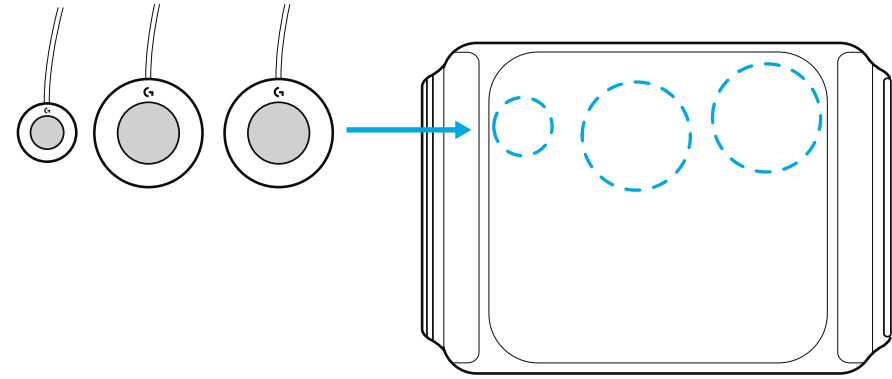

ONKO SINULLA KYSYTTÄVÄÄ?

logitechG.com/support/adaptivegaming

ΟΔΗΓΙΕΣ ΓΙΑ ΤΟ ADAPTIVE GAMING KIT

- Άκαμπτη επιφάνεια παιχνιδιού με σύστημα αυτοκόλλητων συνδετικών για τα στοιχεία ελέγχου

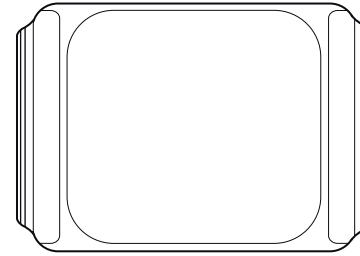

- 4 διαφορετικοί τύποι κουμπιών και στοιχείων ελέγχου
 - Μικρά κουμπιά
 - Μεγάλα κουμπιά
 - Σκανδάλη μεταβαλλόμενης πίεσης
 - Κουμπιά που ενεργοποιούνται με μικρή πίεση

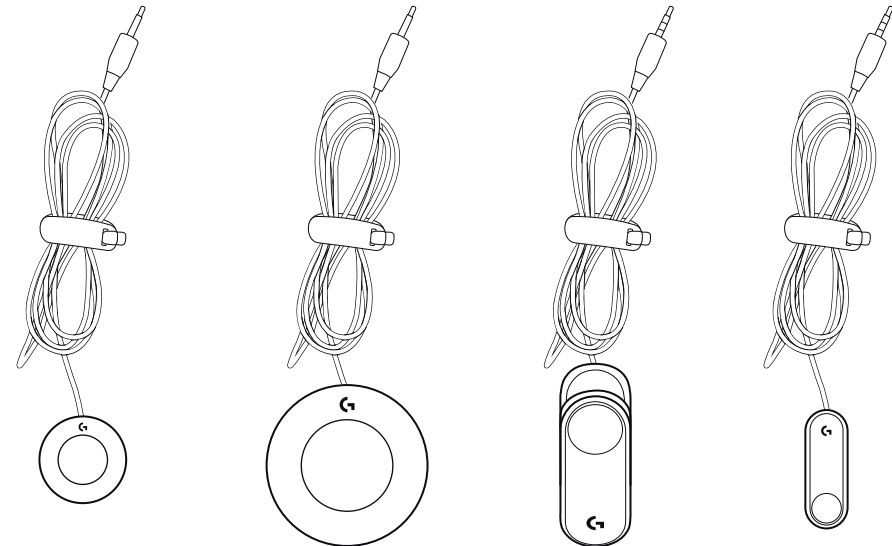

- Τα κουμπιά διαθέτουν επίσης σημεία με σπείρωμα για μόνιμη σύνδεση, στα οποία επισημαίνεται το μέγεθος σε μετρικό σύστημα (οι βίδες δεν περιλαμβάνονται)

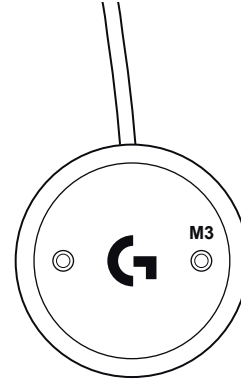

- Αυτοκόλλητες ετικέτες - αφαιρέστε και κολλήστε τις στα αντίστοιχα κουμπιά για να τα τοποθετήσετε στην επιφάνεια παιχνιδιού

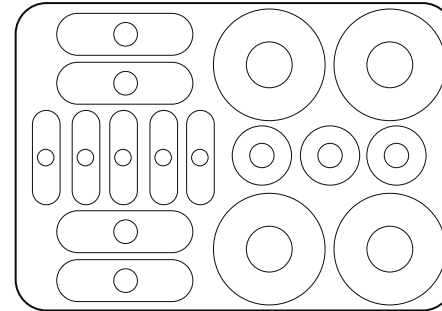

- Ετικέτες Adaptive Gaming Kit

- Οι ετικέτες έχουν ακριβές μέγεθος για να ταιριάζουν με τους τύπους των κουμπιών
- Ετικέτες για το άκρο των καλωδίων
- Έχουν επισημανθεί εκ των προτέρων με σύμβολα του χειριστηρίου PlayStation
- Κενές ετικέτες για προσαρμοσμένα ονόματα

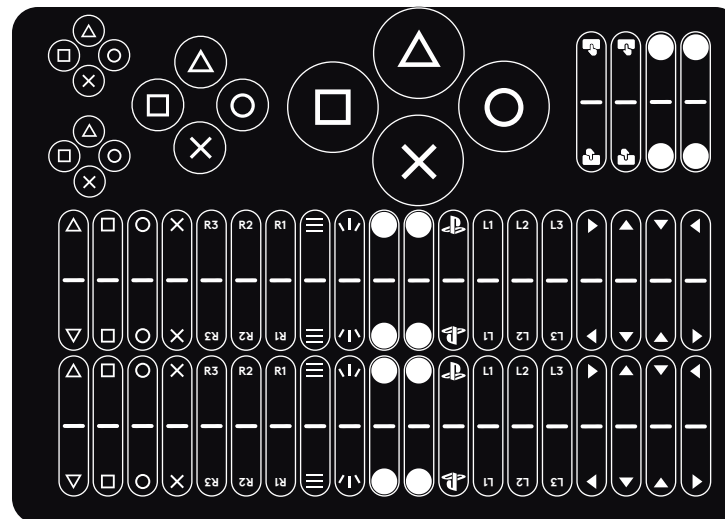

- Αυτοκόλλητα συνδετικά και συνδετήρες

- Ομαδοποιήστε και διαχειριστείτε τα καλώδια
- Τοποθετήστε στοιχεία ελέγχου σε άλλα σημεία

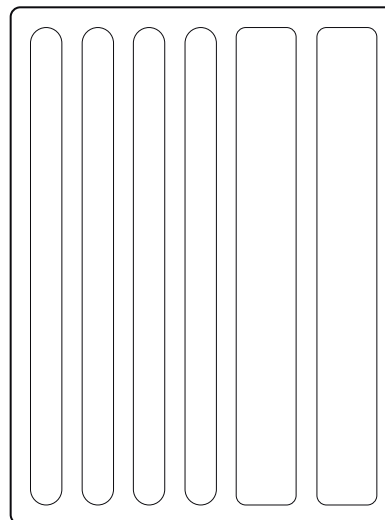

ΣΥΝΔΕΣΗ ΣΤΟΙΧΕΙΩΝ ΕΛΕΓΧΟΥ

Όλα τα στοιχεία ελέγχου συνδέονται στο χειριστήριο Access με τον ίδιο τρόπο:

- 1 Το χειριστήριο Access διαθέτει 4 θύρες τις οποίες μπορείτε να αντιστοιχίσετε σε στοιχεία ελέγχου PlayStation
- 2 Συνδέστε το κουμπί που θέλετε να χρησιμοποιήσετε στη θύρα
- 3 Αντιστοιχίστε την εντολή που θέλετε να χρησιμοποιήσετε μέσω του PlayStation 5

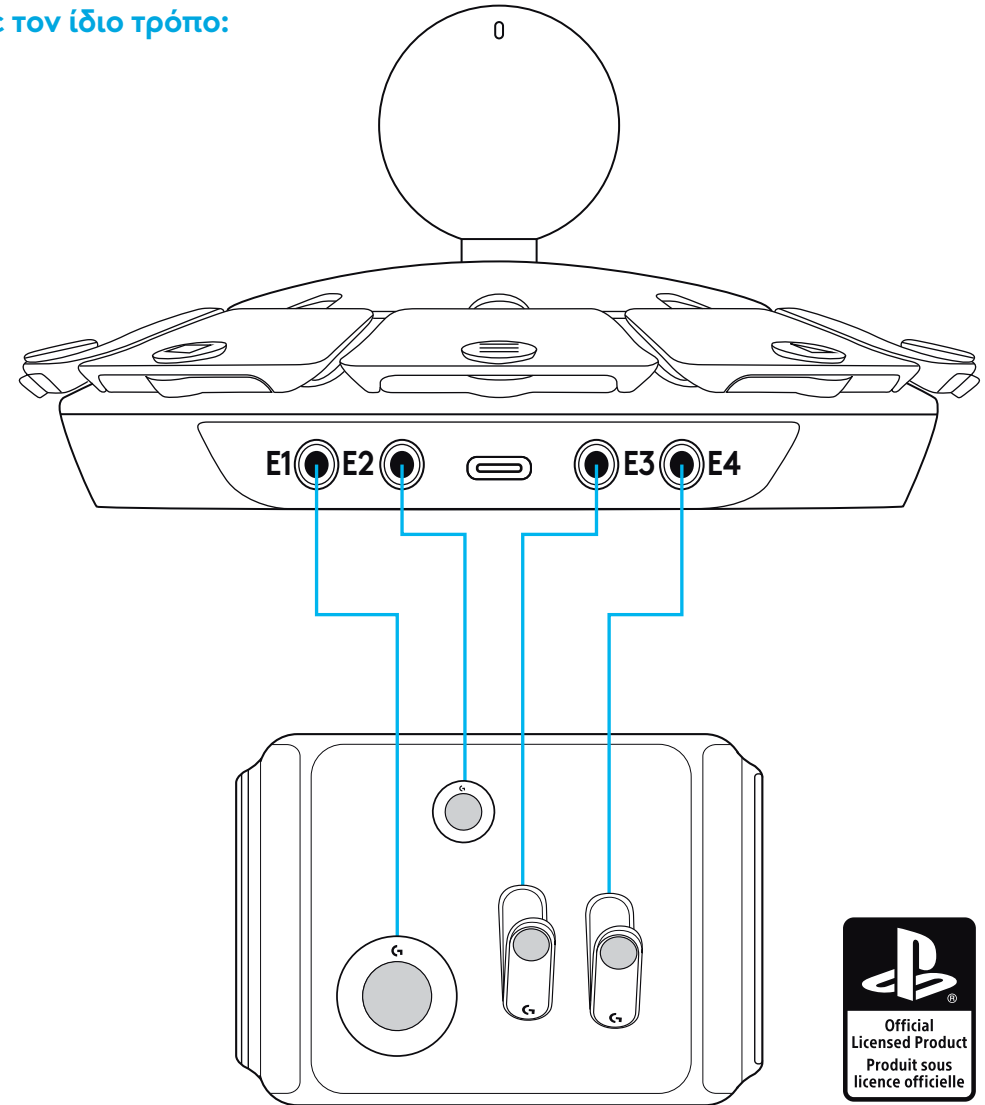

ΕΤΙΚΕΤΕΣ

Όλα τα στοιχεία ελέγχου συνδέονται στο χειριστήριο Access με τον ίδιο τρόπο:

- Κολλήστε τα αυτοκόλλητα συνδετικά στο κάτω μέρος των κουμπιών έτσι ώστε να κολλούν στις αντίστοιχες επιφάνειες ή στους συνδετήρες

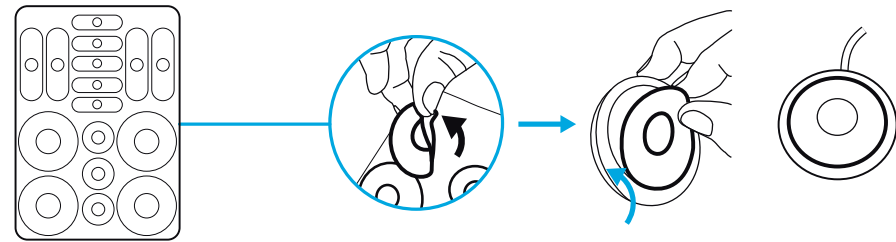

- Κολλήστε τις ετικέτες με τα σύμβολα PlayStation στο επάνω μέρος των κουμπιών - Έχουν το αντίστοιχο μέγεθος

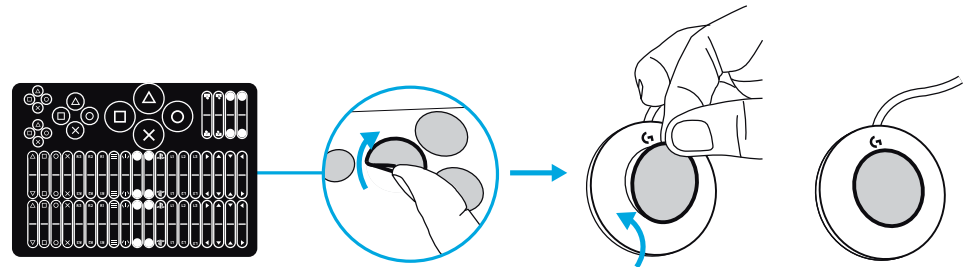

- Μπορείτε να τοποθετήσετε αντίστοιχα αυτοκόλλητα στο άκρο του καλωδίου έτσι ώστε να είναι πιο εύκολη η σύνδεση στο χειριστήριο Access

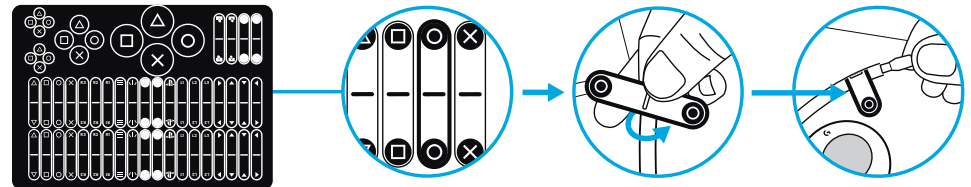

ΠΑΡΑΔΕΙΓΜΑΤΑ ΔΙΑΜΟΡΦΩΣΗΣ ΣΤΟΙΧΕΙΩΝ ΕΛΕΓΧΟΥ

Το Adaptive Gaming Kit έχει σχεδιαστεί έτσι ώστε να προσφέρει ευελιξία και πολλές δυνατότητες διαμόρφωσης προκειμένου να καλύπτει διαφορετικές ανάγκες. Χρησιμοποιώντας το σύστημα αυτοκόλλητων συνδετικών, τοποθετήστε τα κουμπιά στις παρεχόμενες επιφάνειες παιχνιδιού ή στους συνδετήρες

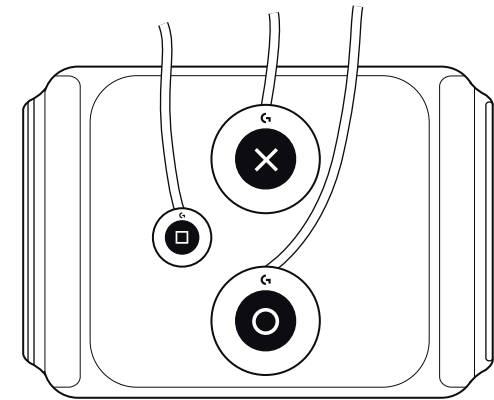
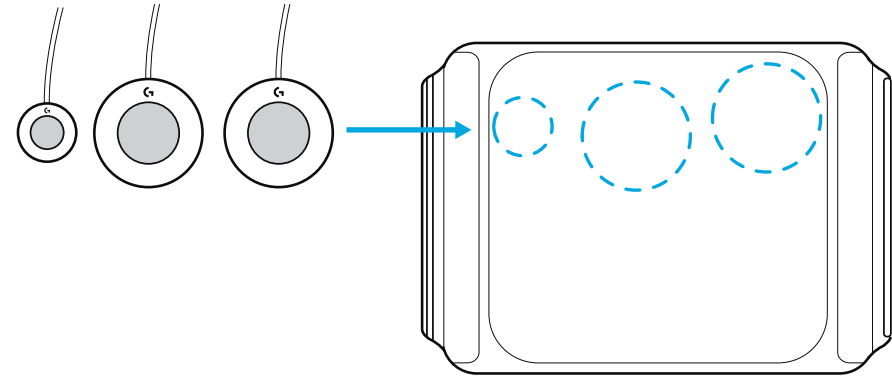

ΕΧΕΤΕ ΕΡΩΤΗΣΕΙΣ;

logitechG.com/support/adaptivegaming

ИНСТРУКЦИИ К КОМПЛЕКТУ ADAPTIVE GAMING KIT

- Точка крепления для элементов управления на жесткой игровой панели с войлочной поверхностью

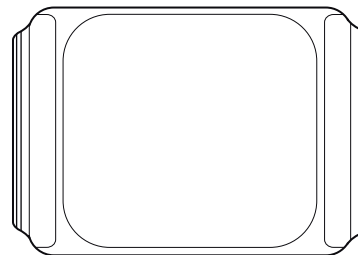

- 4 различных типа кнопок и элементов управления
 - Маленькие кнопки
 - Большие кнопки
 - Многофункциональный спусковой крючок
 - Кнопки с легким нажатием

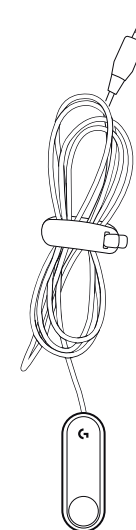
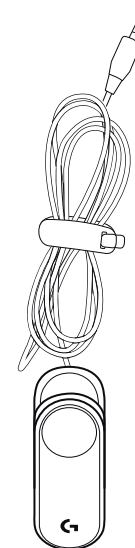
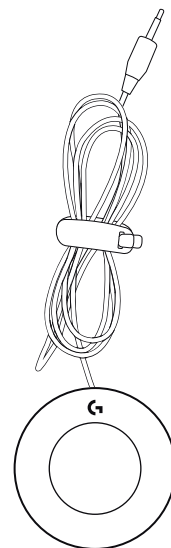
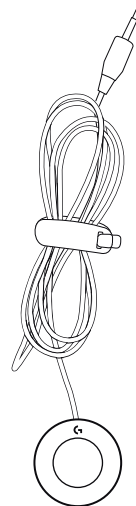

- Кнопки оснащены резьбовыми стержнями для постоянного крепления, обозначены метрическим размером (винты продаются отдельно)

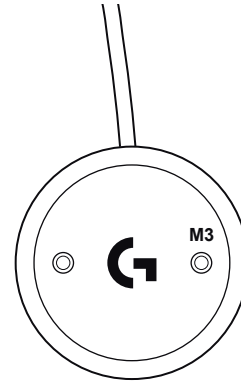

- Наклейки с застёжками — приклейте к соответствующим кнопкам для крепления к поверхностям игровой панели

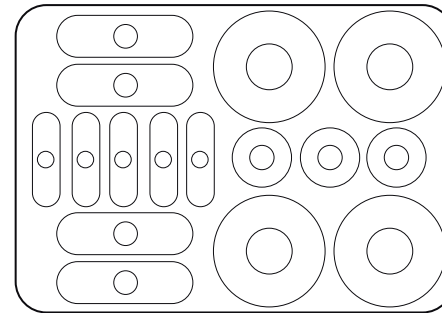

- Наклейки комплекта Adaptive Gaming Kit

- Наклейки имеют специальные размеры, соответствующие типам кнопок
- Наклейки для конца разъема
- Предварительно наклеены символы контроллера PlayStation
- Пустые наклейки для пользовательской маркировки

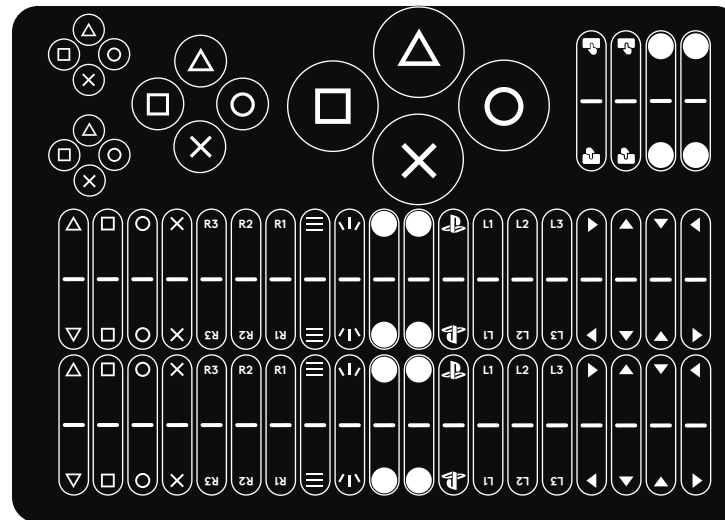

- Стяжки с «липучками» и застежки

- Организация и комплектование кабелей
- Крепление элементов управления к другим зонам

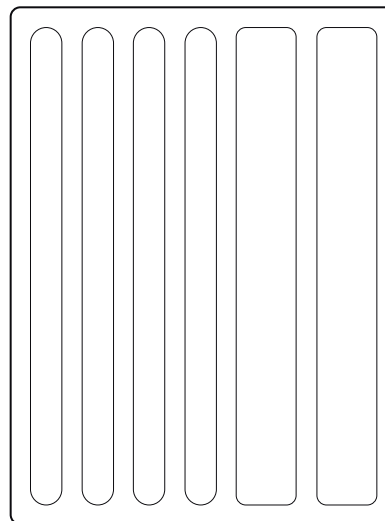

ПОДКЛЮЧЕНИЕ ЭЛЕМЕНТОВ УПРАВЛЕНИЯ

Все элементы управления подключаются к контроллеру Access одинаково:

- 1 Контроллер Access оснащен 4 портами, которые можно назначить элементам управления PlayStation
- 2 Подключите кнопку, которую вы хотите использовать, к порту
- 3 Назначьте необходимую команду в PlayStation 5

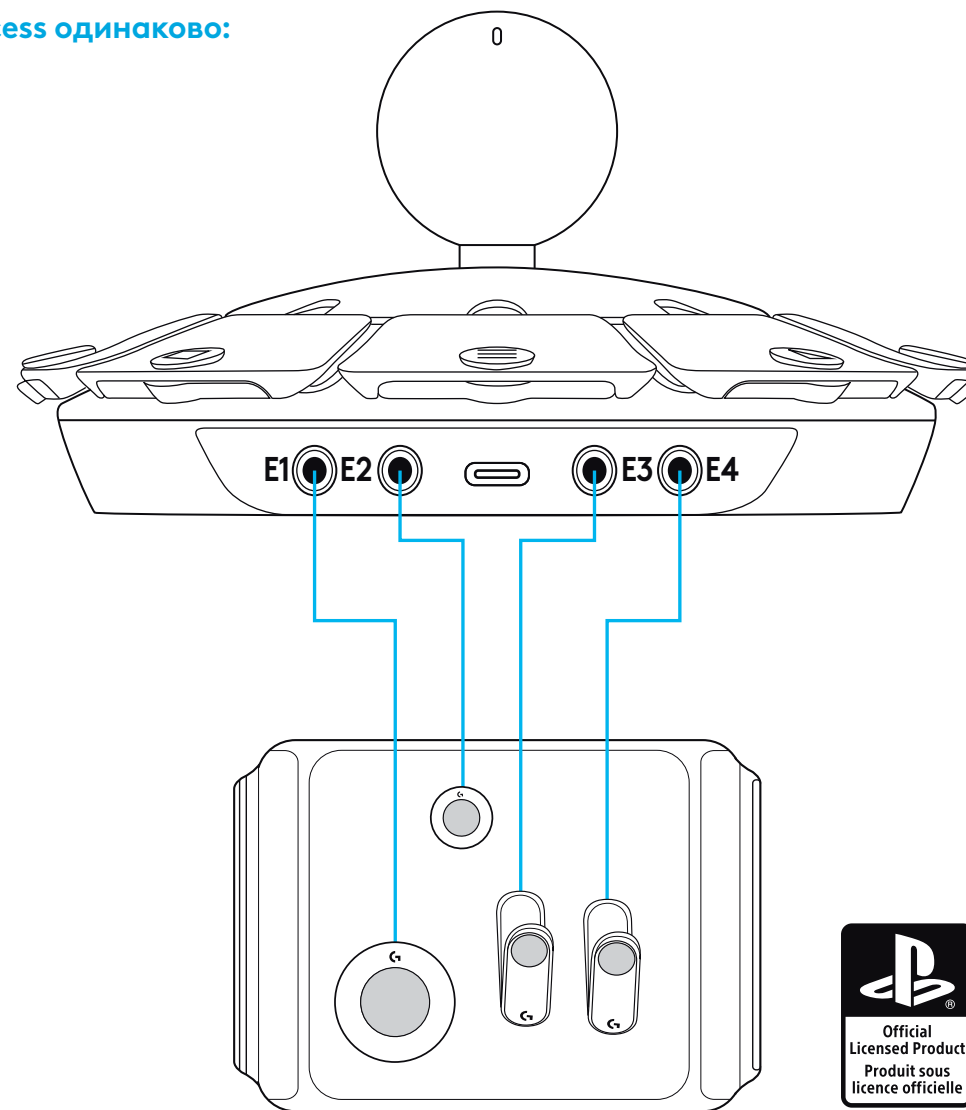

НАКЛЕЙКИ

Все элементы управления подключаются к контроллеру Access одинаково:

- Прикрепите наклейки с липучками к нижней поверхности кнопок, чтобы их можно было закрепить на войлочной поверхности

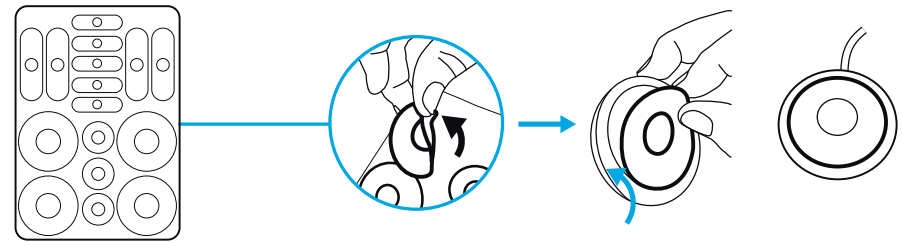

- Прикрепите наклейки с символами PlayStation к верхней поверхности кнопок — они имеют соответствующий размер

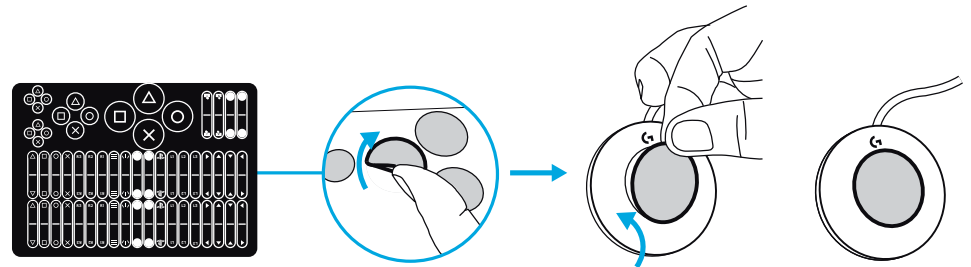

- Соответствующие ярлыки можно прикрепить к концам кабелей — это упростит подключение к контроллеру Access

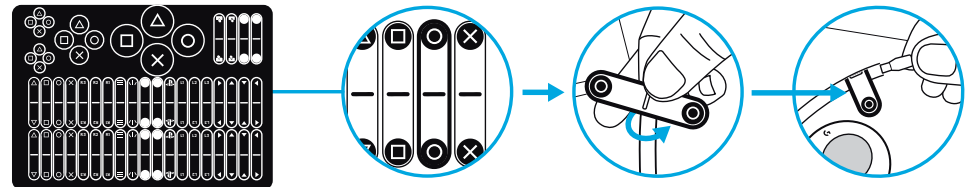

ПРИМЕРЫ УСТАНОВКИ ЭЛЕМЕНТОВ УПРАВЛЕНИЯ

Комплект Adaptive Gaming Kit призван обеспечить гибкость в подключении благодаря использованию системы липучек для крепления кнопок к комплектной игровой панели или стяжек

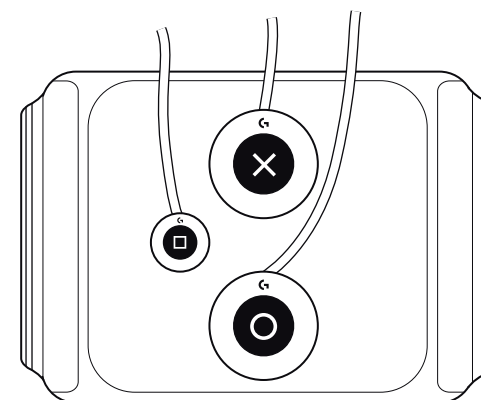
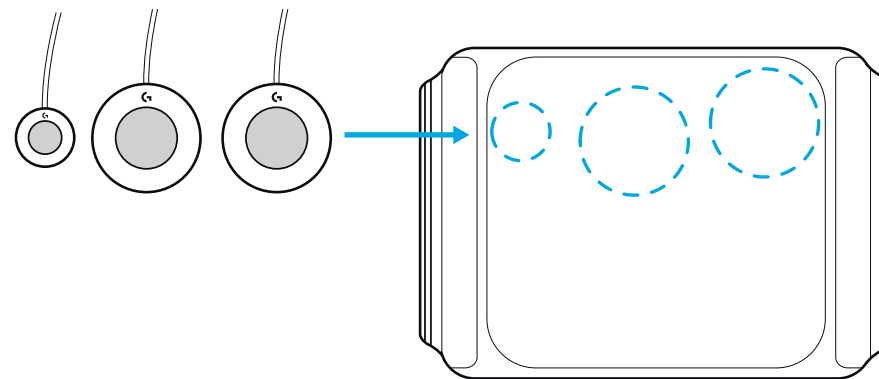

У ВАС ВОЗНИКЛИ ВОПРОСЫ?

logitechG.com/support/adaptivegaming

ZESTAW DO PERSONALIZACJI KONTROLERA – INSTRUKCJE

- Punkty mocowania sztywnej podkładki do gry z haczykami i pętelkami do elementów sterujących

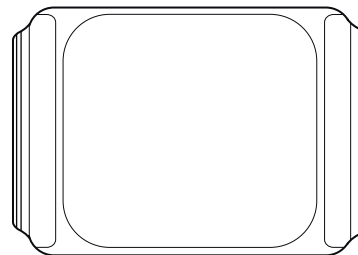

- 4 różne rodzaje przycisków i elementów sterujących
 - Małe przyciski
 - Duże przyciski
 - Zmienny spust
 - Podświetlane przyciski dotykowe

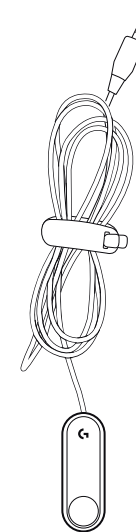
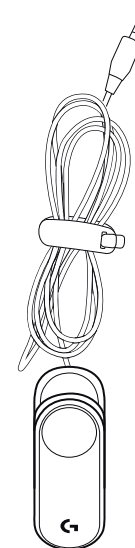
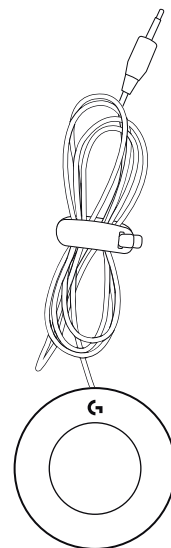
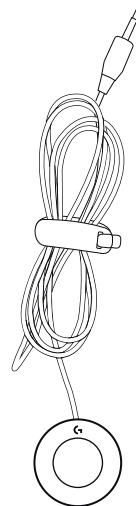

- Przyciski mają również gwintowane punkty do trwałego mocowania, oznaczone rozmiarem metrycznym (śruby nie są dołączone)

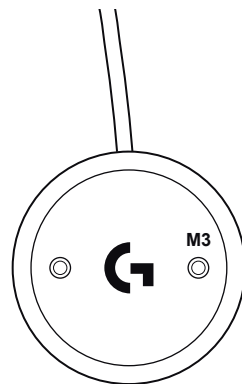

- Etykiety mocujące – odklej i przyklej do odpowiednich przycisków, aby przymocować je do powierzchni podkładki do gry

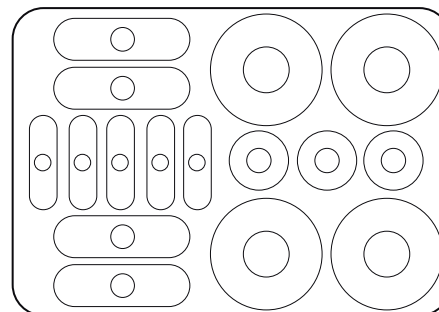

- Etykiety zestawu do personalizacji kontrolera
 - Etykiety mają dokładny rozmiar pasujący do typów przycisków
 - Etykiety do kontrolera
 - Wstępnie oznaczone symbolami kontrolera PlayStation
 - Puste etykiety do niestandardowego nazewnictwa

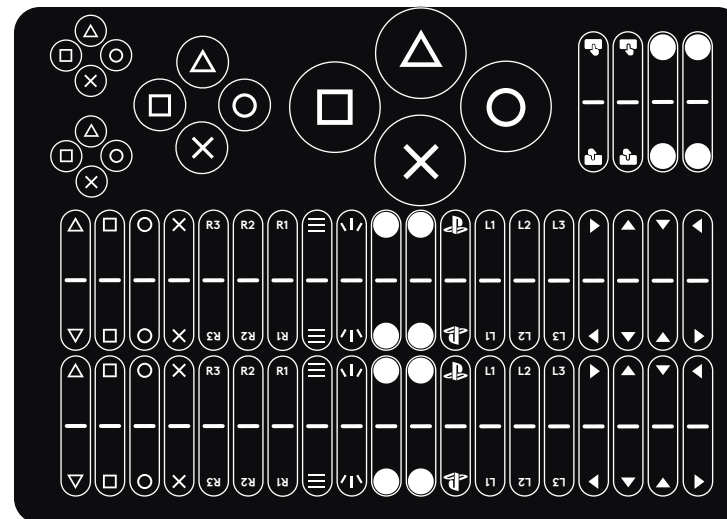

- Elementy mocujące z haczykami i pętlami
 - Łącz kable w wiązki i zarządzaj nimi
 - Dołącz elementy sterujące do innych obszarów

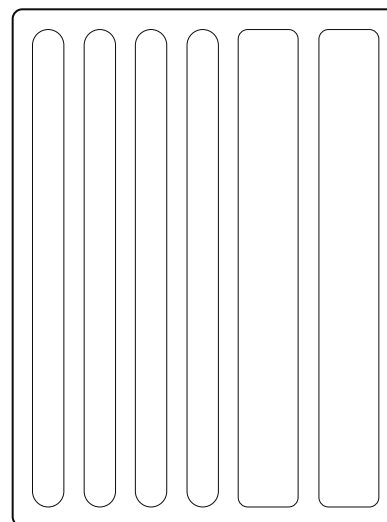

ELEMENTY STERUJĄCE ŁĄCZNOŚCIĄ

Wszystkie elementy sterujące łączą się z kontrolerem Access w ten sam sposób:

- 1 Kontroler Access zawiera 4 porty, które można przypisać do elementów sterujących PlayStation
- 2 Podłącz przycisk, którego chcesz użyć, do portu
- 3 Przypisz polecenie, którego chcesz użyć za pośrednictwem PlayStation 5

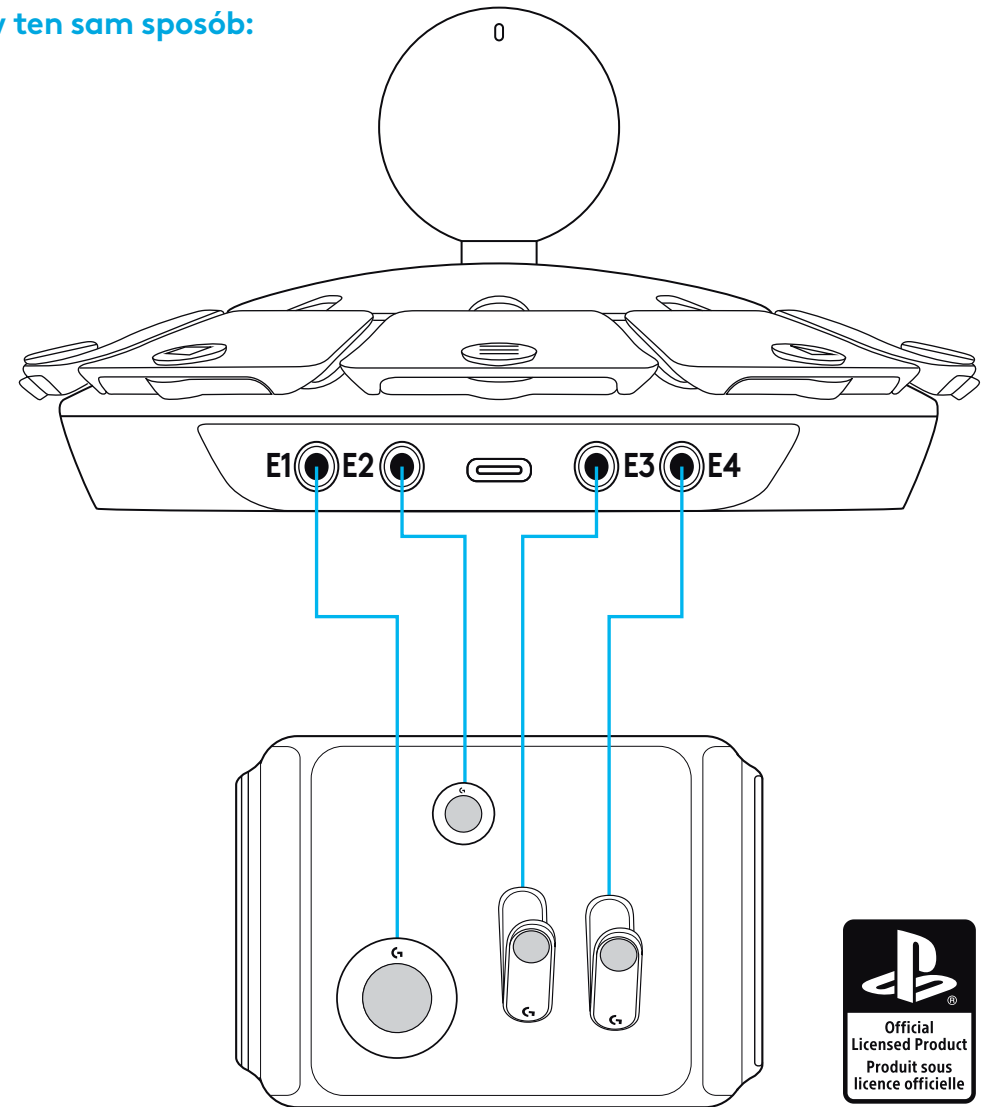

ETYKIETY

Wszystkie elementy sterujące łączą się z kontrolerem Access w ten sam sposób:

- Przymocuj etykiety z haczykami do spodów przycisków, aby można je było przymocować do powierzchni pętli lub opasek

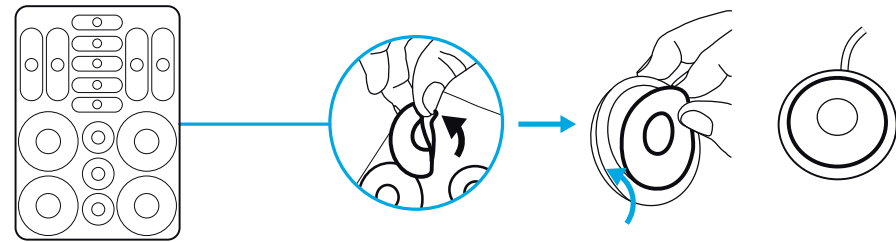

- Przymocuj etykiety z symbolami PlayStation do górnej części przycisków – są one dopasowane do rozmiaru przycisków

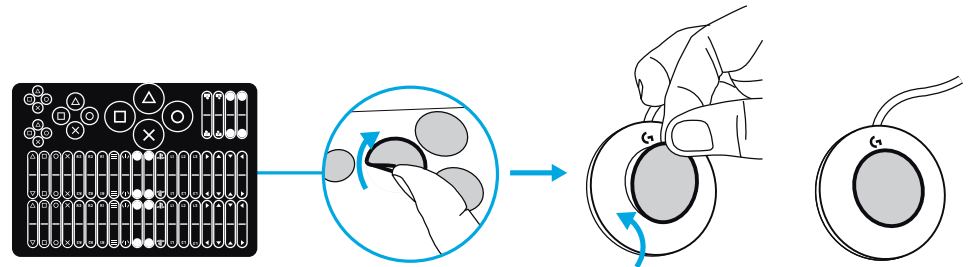

- Dopasowane wypustki można przymocować do końca kabla, aby ułatwić podłączenie do kontrolera Access

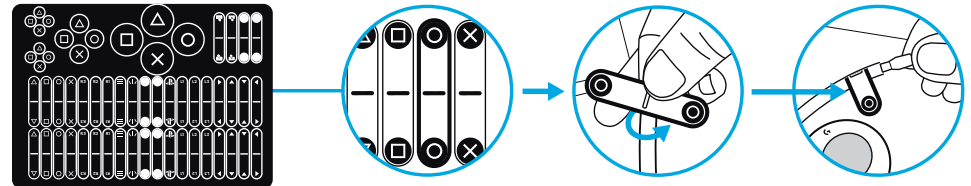

PRZYKŁADY KONFIGURACJI ELEMENTÓW STERUJĄCYCH

Zestaw do personalizacji kontrolera został zaprojektowany, aby zapewnić elastyczność i możliwość konfiguracji w celu zaspokojenia różnych potrzeb. Za pomocą systemu z haczykami i pętelkami przymocuj przyciski do dołączonych podkładek do gier lub opasek.

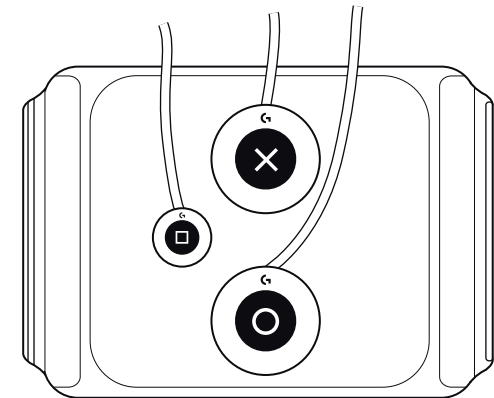
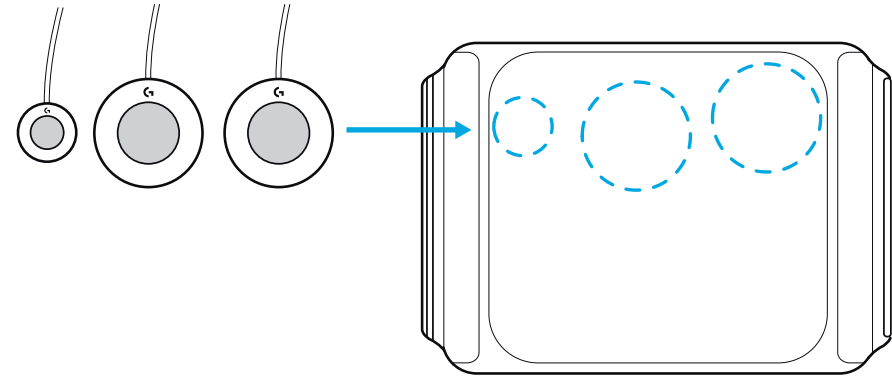

MASZ PYTANIA?

logitechG.com/support/adaptivegaming

UTASÍTÁSOK AZ ADAPTIVE JÁTÉKHOZ TERVEZETT CSOMAGHOZ

- Merev tépőzáras játéktábla-rögzítési pont a kezelőszerveknek

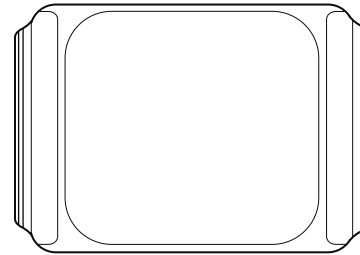

- 4 különböző típusú gomb és kezelőszerv
 - Kis gombok
 - Nagy gombok
 - Változtatható tűzgomb
 - Könnyed érintésre működő gombok

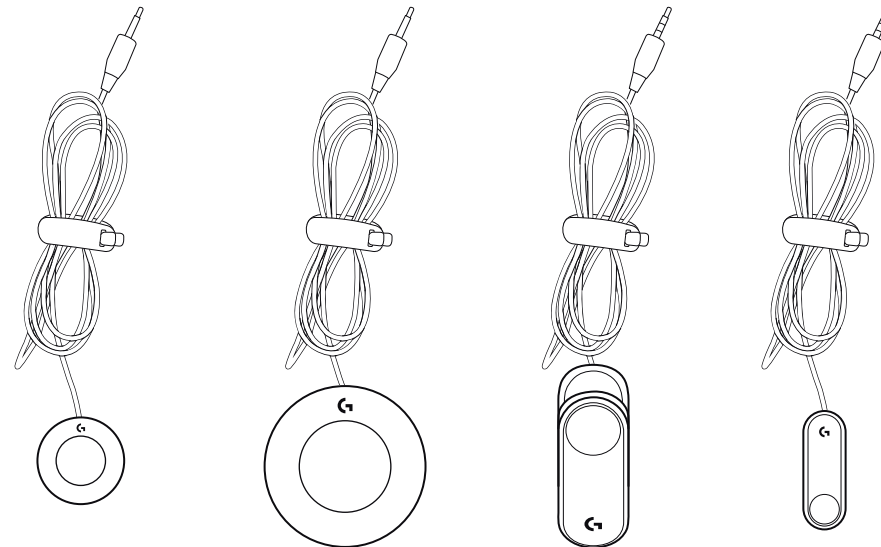

- A gombok menetes részekkel is rendelkeznek az állandó rögzítéshez, metrikus mérettel jelölve (a csavarok nem tartozékok).

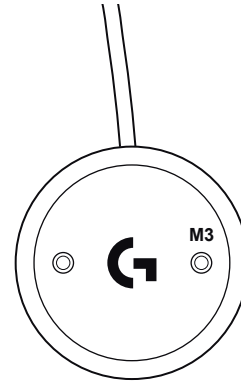

- A rögzítők címkéiről húzza le a hordozót, és a játéktábla felületéhez rögzítéshez ragassza fel a címkéket a megfelelő gombokra.

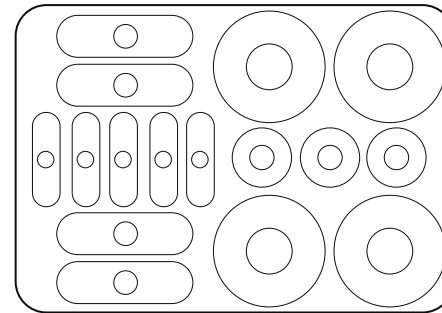

- Az Adaptive játékhoz tervezett csomag címkéi
 - A címkék méretben pontosan illeszkednek a különböző típusú gombokhoz
 - Címkék a csatlakozóvéghez
 - Előre felcímkézve az PlayStation vezérlő jelöléseivel
 - Üres címkék az egyéni elnevezéshez

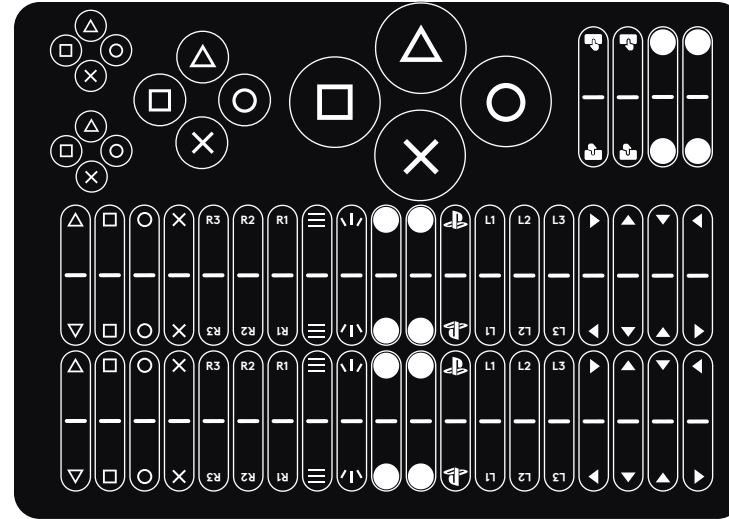

- Tépőzáras kötegelők és rögzítők
 - Kábelek kötegelése és kezelése
 - A kezelőszervek más felületekhez való rögzítése

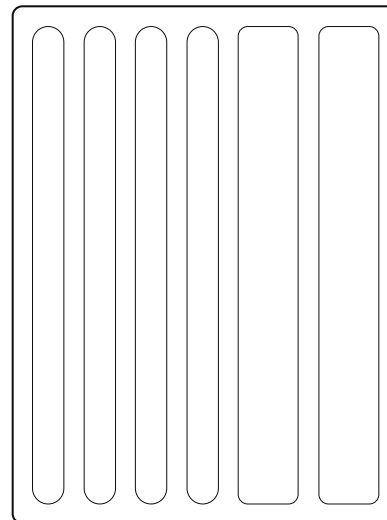

A KEZELŐSZERVEK CSATLAKOZTATÁSA

Az összes kezelőszerv ugyanúgy csatlakozik az Access Controllerhez:

- 1 Az Access Controller 4 porttal rendelkezik, amelyekhez PlayStation kezelőszervek rendelhetők
- 2 Csatlakoztassa a használni kívánt gombot a porthoz.
- 3 A PlayStation 5-ön keresztül rendelje hozzá a használni kívánt parancsot.

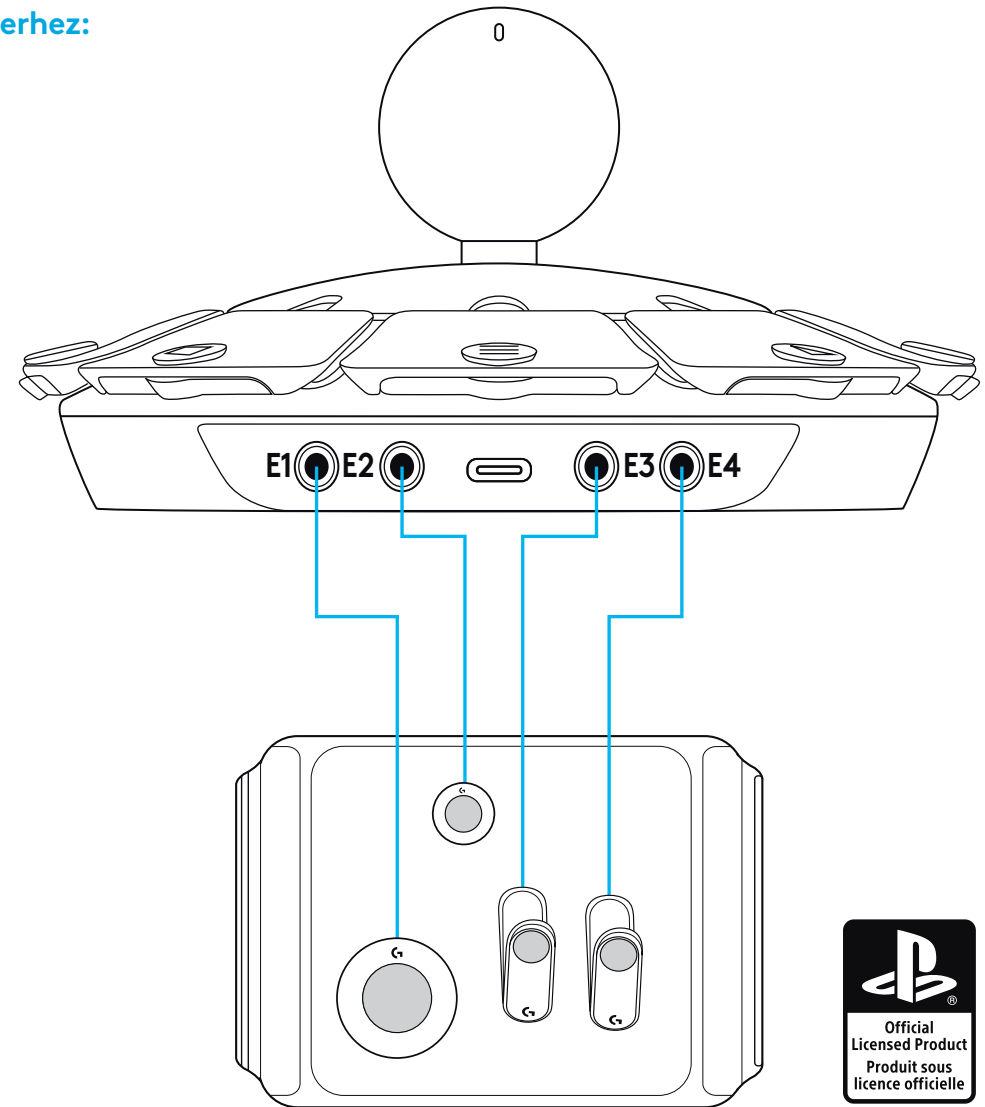

CÍMKÉK

Az összes kezelőszerv ugyanúgy csatlakozik az Access Controllerhez:

- Rögzítse a címkéket a gombok aljára, hogy azok a tépőzárás felületekhez vagy rögzítőkhöz tudjanak tapadni.

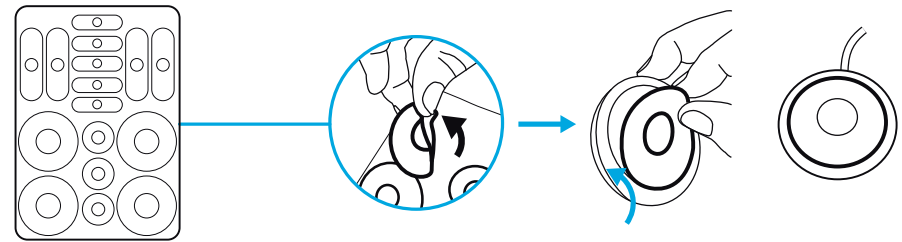

- Rögzítse a PlayStation jelöléseinek címkéit a gombok tetejére. Méretük megegyezik a gombok méretével.

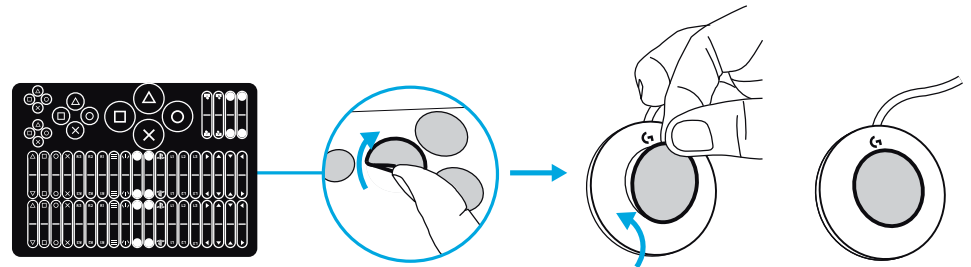

- A kábelvégekre megfelelő fülecskék rögzíthetők, hogy segítsék az Access Controllerhez való csatlakoztatást.

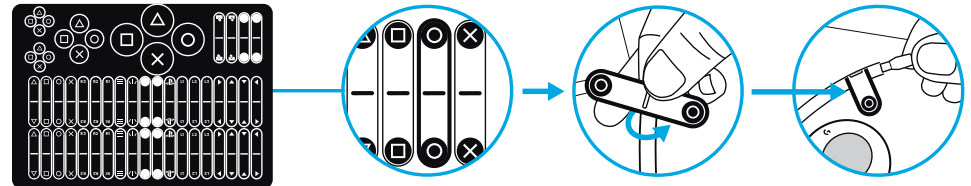

PÉLDÁK A VEZÉRLŐ BEÁLLÍTÁSÁRA

Az Adaptive játékhoz tervezett csomag úgy lett összeállítva, hogy rugalmasságot és konfigurálhatóságot biztosítson a különböző igények kielégítéséhez. A gombok tépőzáras rendszerrel erősíthetők a mellékelt játéktáblákhoz vagy rögzítőkhöz.

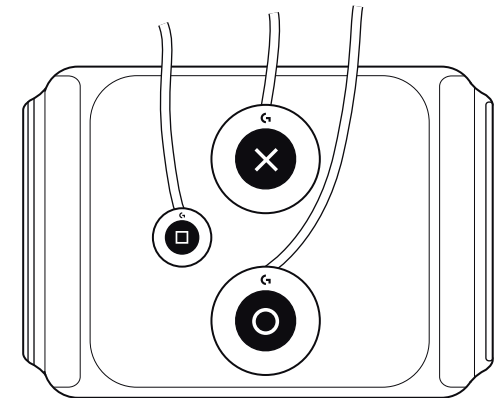
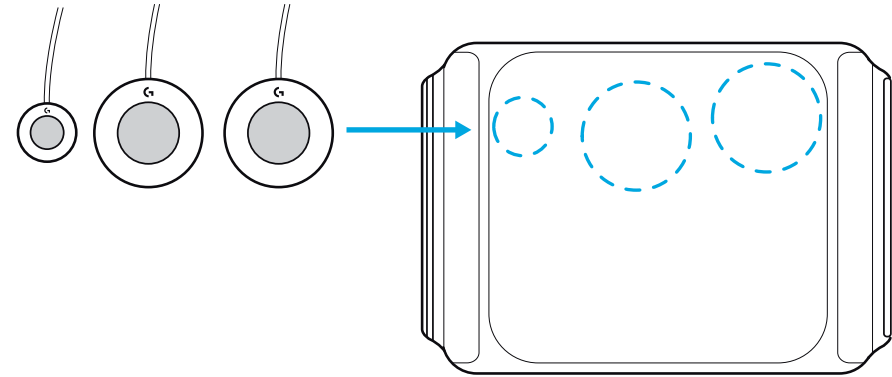

KÉRDÉSEI VANNAK?

logitechG.com/support/adaptivegaming

ADAPTIVNÍ HERNÍ SADA – POKYNY

- Pevný herní panel se suchým zipem
Upevňovací bod pro ovládací prvky

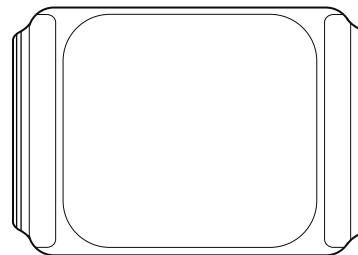

- 4 různé typy tlačítek a ovládacích prvků
 - Malá tlačítka
 - Velká tlačítka
 - Variabilní spoušť
 - Lehká dotyková tlačítka

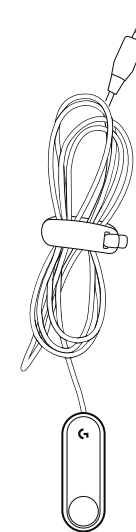
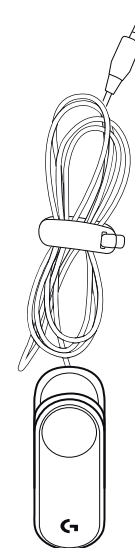
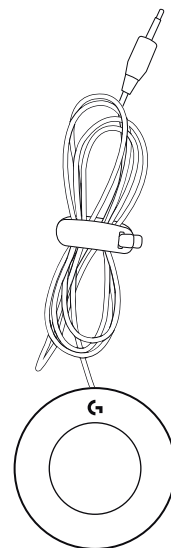
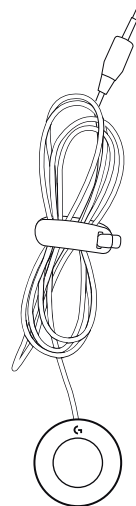

- Tlačítka jsou rovněž opatřena závity pro trvalé upevnění, s označením v metrických jednotkách (šrouby nejsou součástí dodávky)

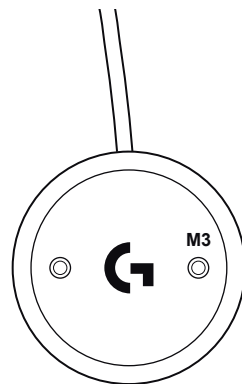

- Upevňovací štítky – sloupněte a nalepte na odpovídající tlačítka pro upevnění k povrchu herního panelu

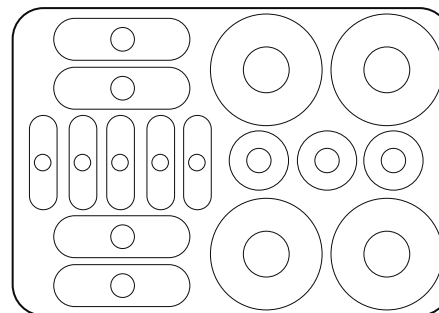

- Štítky adaptivní herní sady
 - Štítky svou velikostí přesně odpovídají jednotlivým druhům tlačítek
 - Štítky pro koncovky konektorů
 - Předtištěné symboly ovladače zařízení PlayStation
 - Prázdné štítky pro vlastní pojmenování

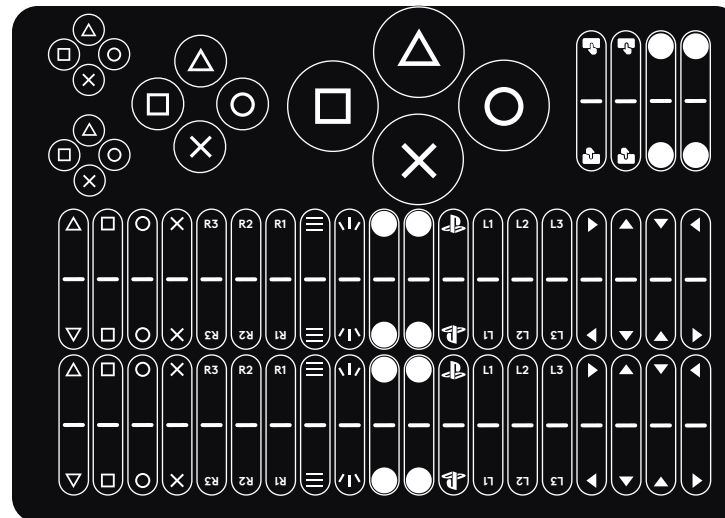

- Pásky a upevňovací prvky se suchým zipem
 - Vázání a uspořádání kabelů
 - Připevnění ovládacích prvků k jiným částem

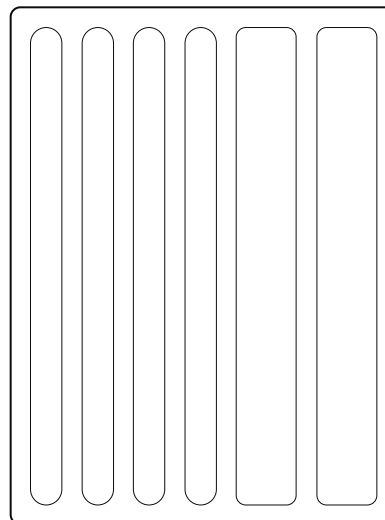

PŘIPOJENÍ OVLÁDACÍCH PRVKŮ

Všechny ovládací prvky se k ovladači Access připojují stejným způsobem:

- 1 Ovladač Access je vybaven 4 porty, které lze přiřadit ovládacím prvkům zařízení PlayStation
- 2 Tlačítko, které chcete používat, zapojte do portu
- 3 Přiřadte příkaz, který chcete používat prostřednictvím zařízení PlayStation 5

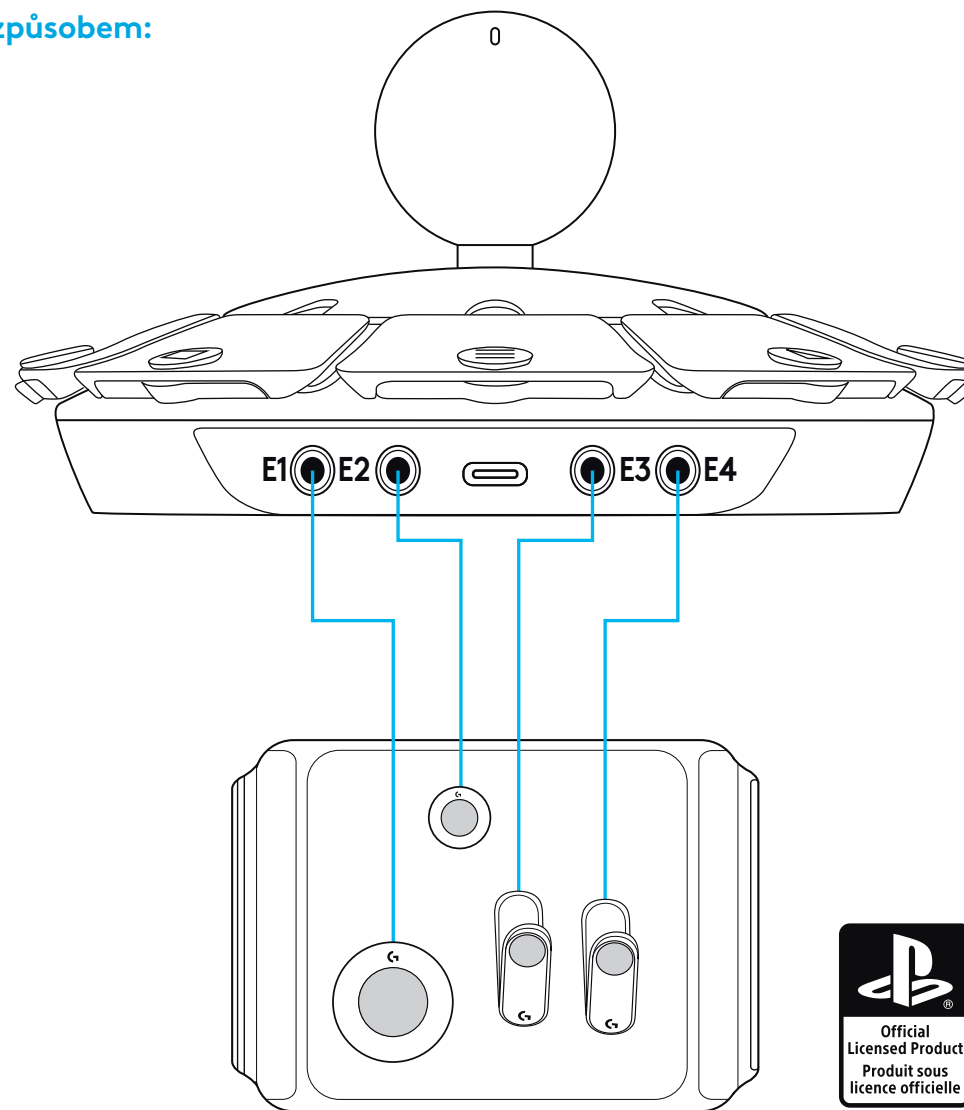

ŠTÍTKY

Všechny ovládací prvky se k ovladači Access připojují stejným způsobem:

- Nalepte štítky ke spodku tlačítek za účelem jejich připevnění k povrchu suchého zipu nebo pásky

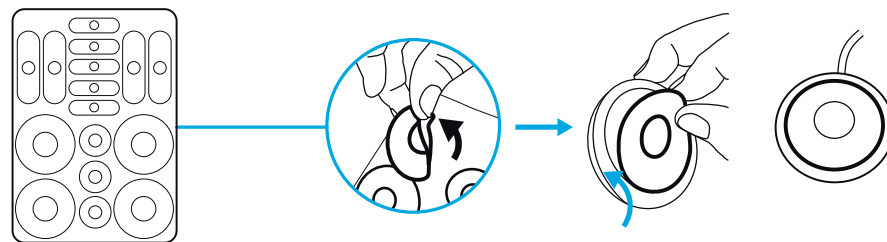

- Nalepte štítky se symboly PlayStation na vršek tlačítek – velikostně jim odpovídají

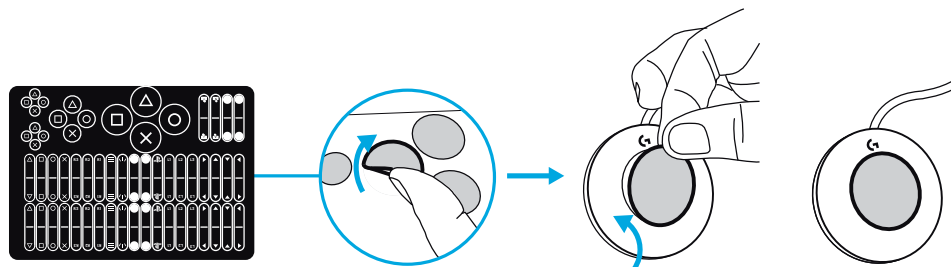

- Identifikační nálepky můžete přilepit na konec kabelu jako pomůcku pro připojení k ovladači Access

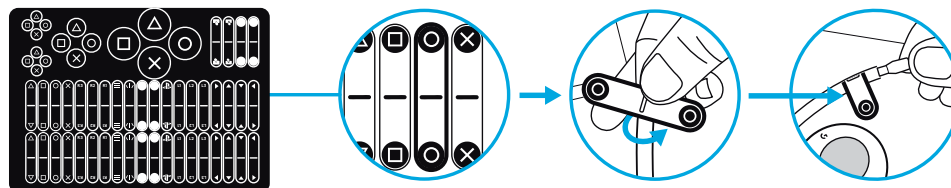

PŘÍKLADY SESTAVY OVLÁDACÍCH PRVKŮ

Adaptivní herní sada byla navržena za účelem flexibility a možnosti konfigurace pro různé potřeby. Pomocí systému suchých zipů připevníte tlačítka k přiloženým herním panelům nebo páskám.

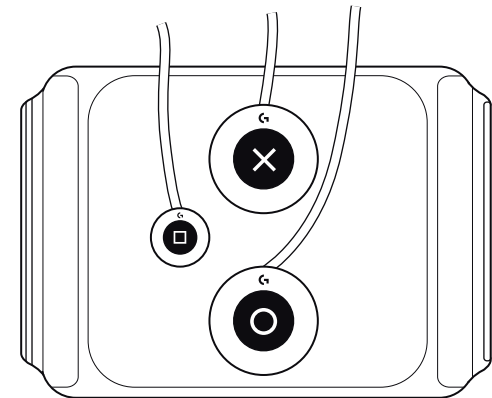
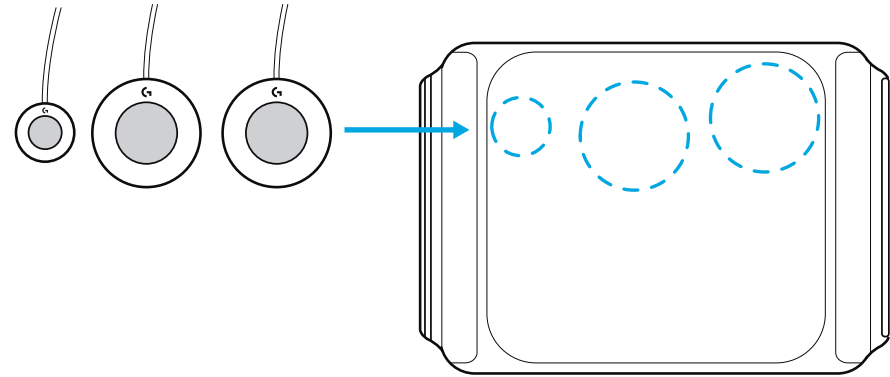

MÁTE OTÁZKY?

logitechG.com/support/adaptivegaming

دستورالعمل‌های کیت بازی تطبیقی

- نقطه اتصال صفحه بازی دارای قلاب و حلقه سفت برای کنترل‌ها

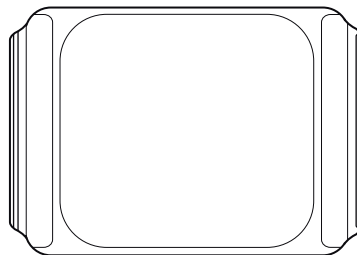

- 4 مدل مختلف دکمه و کنترل

- دکمه‌های کوچک
- دکمه‌های بزرگ
- راه‌انداز متغیر
- دکمه‌های لمسی آسان

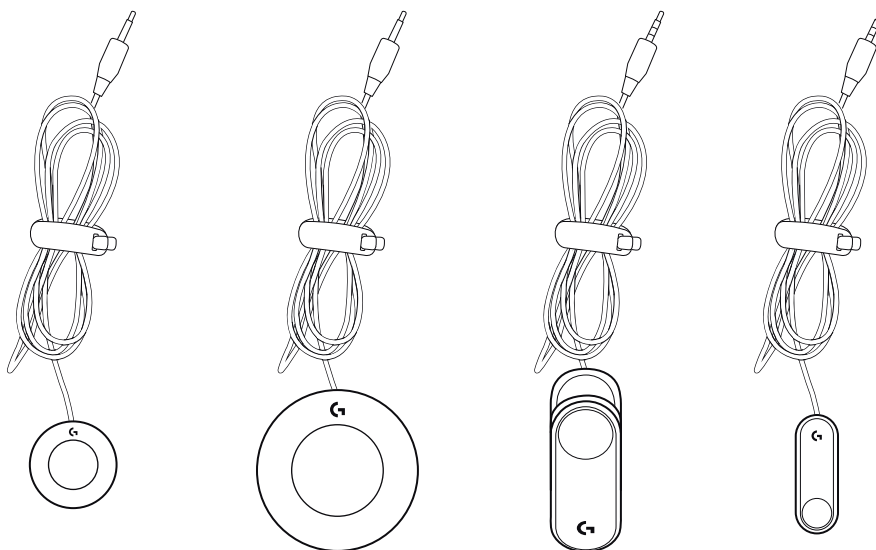

- دکمه‌ها همچنین نقاطی شیاردار برای اتصال دائمی دارند که با اندازه متریک مشخص شده‌اند (پیچ‌ها ارائه نشده‌اند)

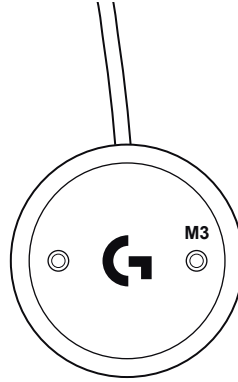

- برچسب‌های چسبان - لایه پوستی را جدا کنید و روی دکمه‌های مربوطه بچسبانید تا به سطوح تخته بازی متصل شوند

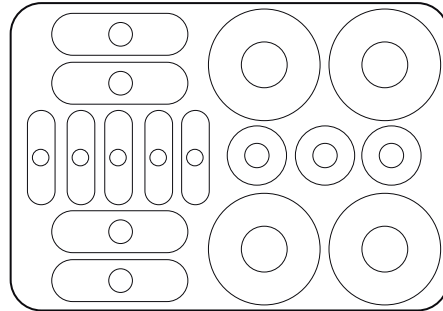

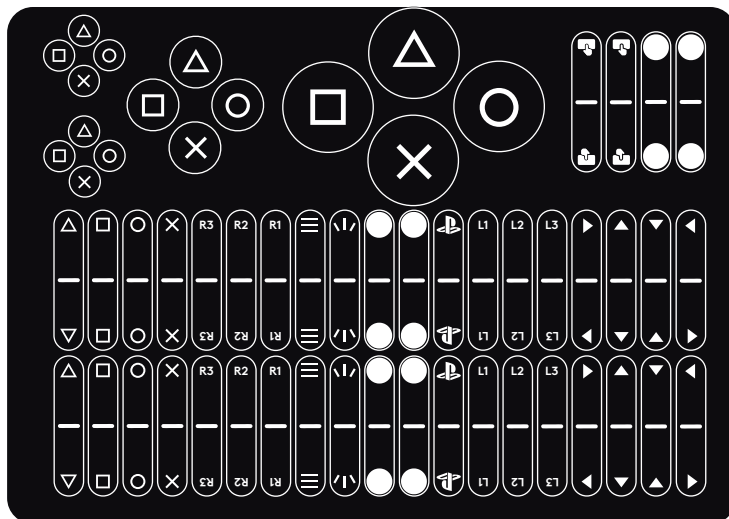

- برجسب‌های کیت بازی تطبیقی
 - برجسب‌ها اندازه دقیقی دارند تا با نوع دکمه مطابقت داشته باشند
 - برجسب‌های مربوط به انتهای رابط
 - از قبل با نمادهای کنترل‌کننده PlayStation برجسب‌گذاری شده است
 - برجسب‌های خالی برای نام‌گذاری سفارشی

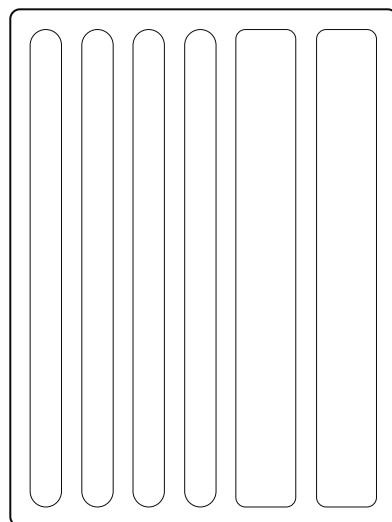

- اتصالات شیرهای قلاب و حلقه و چسبان‌ها
 - بستهبندی و مدیریت کابل‌ها
 - اتصال کنترل‌ها به مناطق دیگر

متصل کردن کنترل‌ها

همه کنترل‌ها به یک روش به «کنترل‌کننده دسترسی» (Access Controller) متصل می‌شوند:

- 1 «کنترل‌کننده دسترسی» (Access Controller) دارای 4 درگاه است که می‌توان آن‌ها را به کنترل‌های PlayStation اختصاص داد
- 2 دکمه مدنظرتان برای استفاده را به درگاه وصل کنید
- 3 فرمان مدنظرتان برای استفاده از طریق PlayStation 5 را تعیین کنید

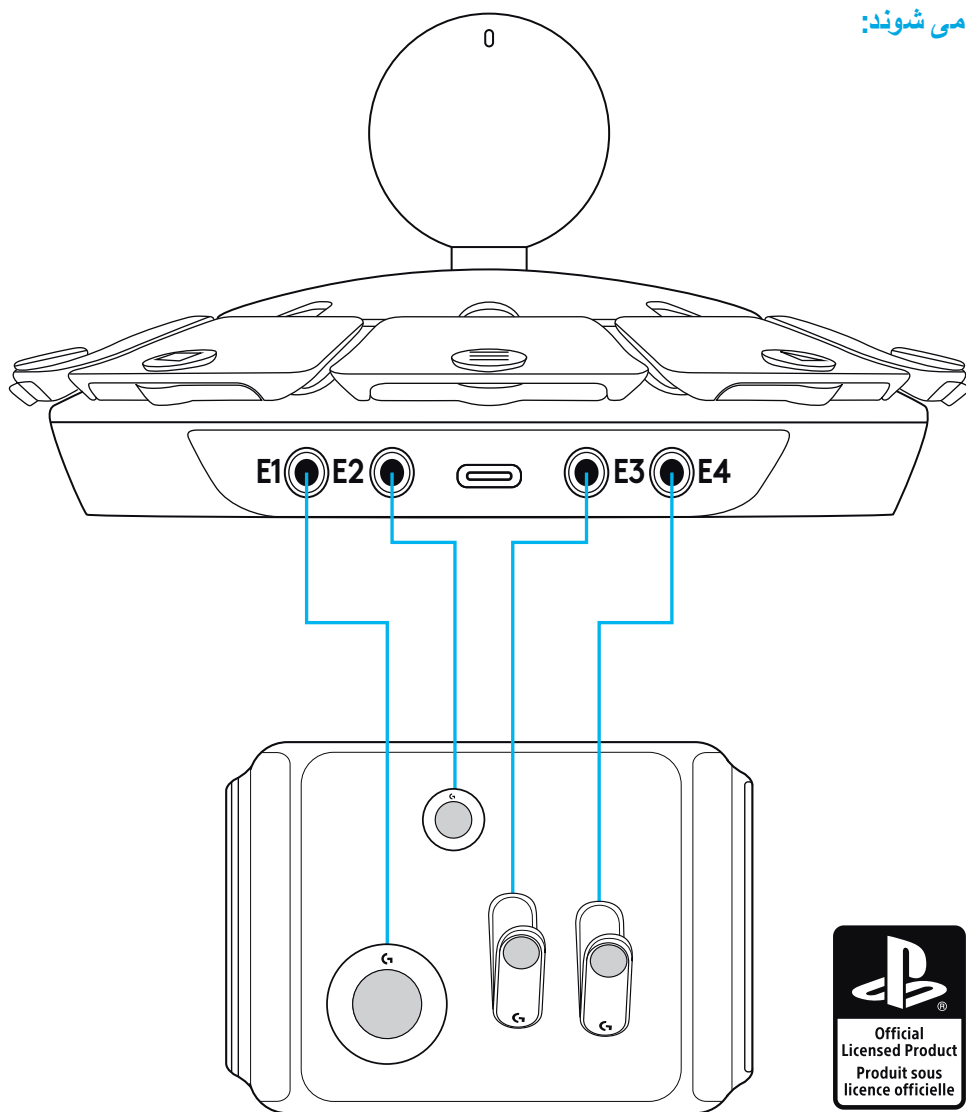

برچسب‌ها

همه کنترل‌ها به یک روش به «کنترل‌کننده دسترسی» (Access Controller) متصل می‌شوند:

- برچسب قلاب‌ها را به قسمت پایین دکمه‌ها بچسبانید تا به سطوح حلقه یا شیارها بچسبند

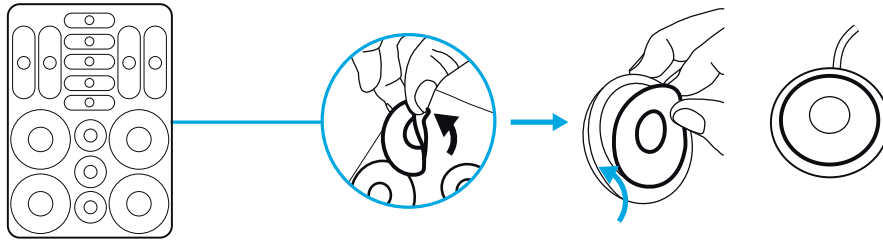

- برچسب‌های نماد PlayStation را به بالای دکمه‌ها بچسبانید - اندازه آن‌ها مطابقت دارد

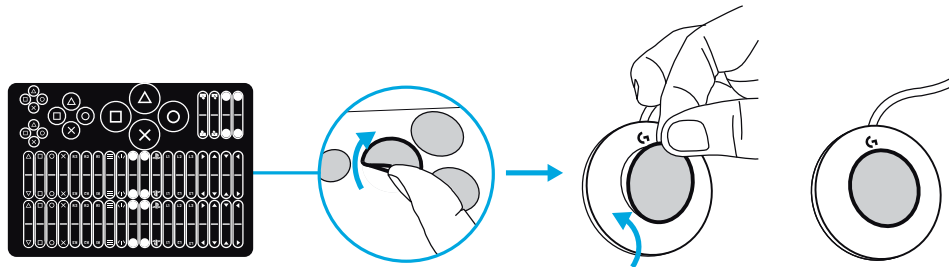

- بزبانه‌های منطبق را می‌توان به انتهای کابل متصل کرد تا به اتصال به «کنترل‌کننده دسترسی» کمک شود

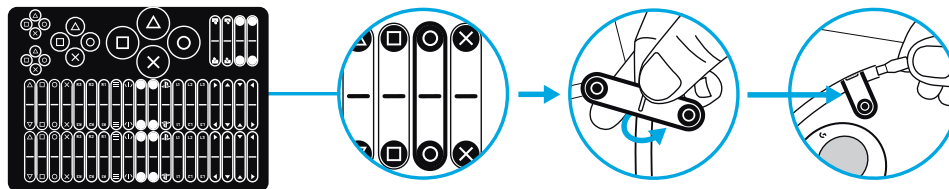

نمونه‌هایی از راه‌اندازی کنترل

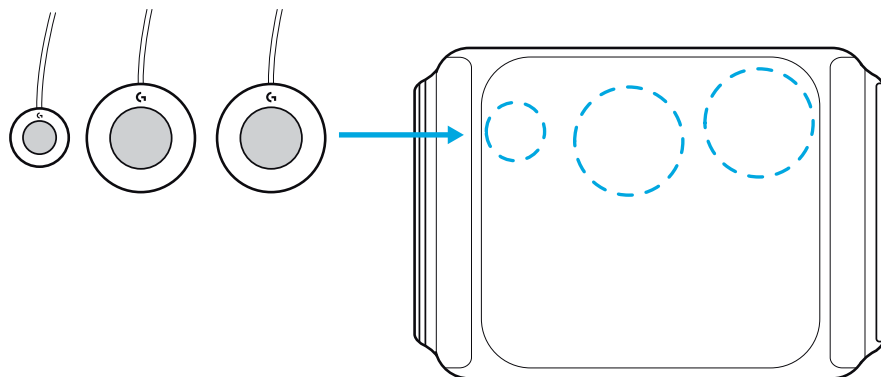

«کیت بازی تطبیقی» برای ارائه انعطاف‌پذیری و پیکربندی طراحی شده است تا نیازهای مختلف برآورده شوند با استفاده از سیستم قلاب و حلقه، دکمه‌ها را به صفحه‌های بازی یا رشته‌های ارائه‌شده متصل کنید

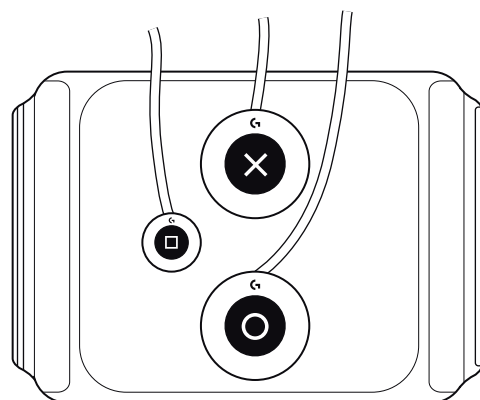

پرسش‌های دارید؟

logitechG.com/support/adaptivegaming

ADAPTÍVNA HERNÁ SÚPRAVA – POKYNY

- Pevný herný panel so suchým zipsom
Upevňovací bod pre ovládacie prvky

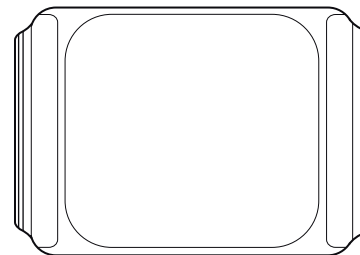

- 4 rôzne typy tlačidiel a ovládacích prvkov
 - Malé tlačidlá
 - Veľké tlačidlá
 - Variabilná spúšť
 - Ľahké dotykové tlačidlá

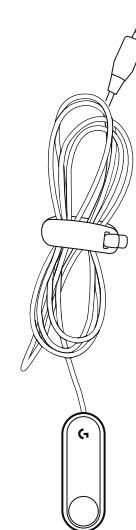
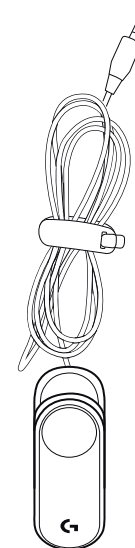
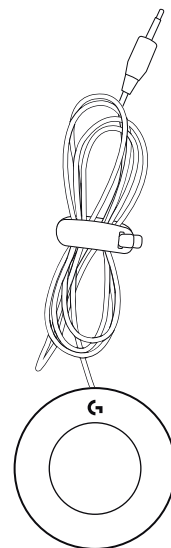
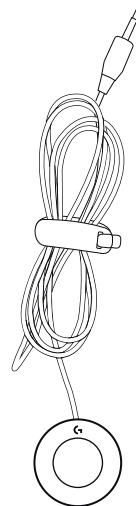

- Tlačidlá majú takisto závit na trvalé upevnenie, s označením v metrických jednotkách (skrútky nie sú súčasťou dodávky)

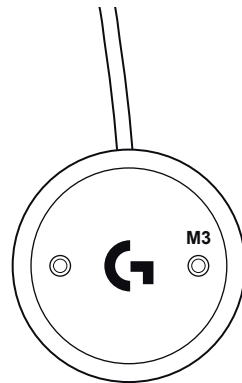

- Upevňovacie štítky – zlúpnite a nalepte na zodpovedajúce tlačidlá na upevnenie k povrchu herného panela

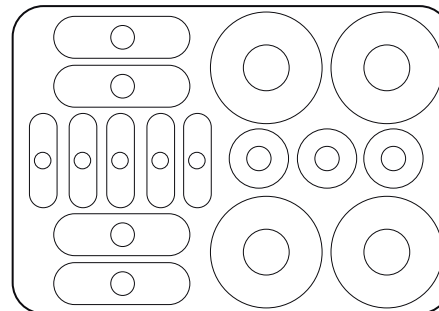

- Štítky adaptívnej hernej súpravy
 - Štítky svojou veľkosťou presne zodpovedajú jednotlivým druhom tlačidiel
 - Štítky na koncovky konektorov
 - Predtlačené symboly ovládača zariadenia PlayStation
 - Prázdne štítky na vlastné pomenovanie

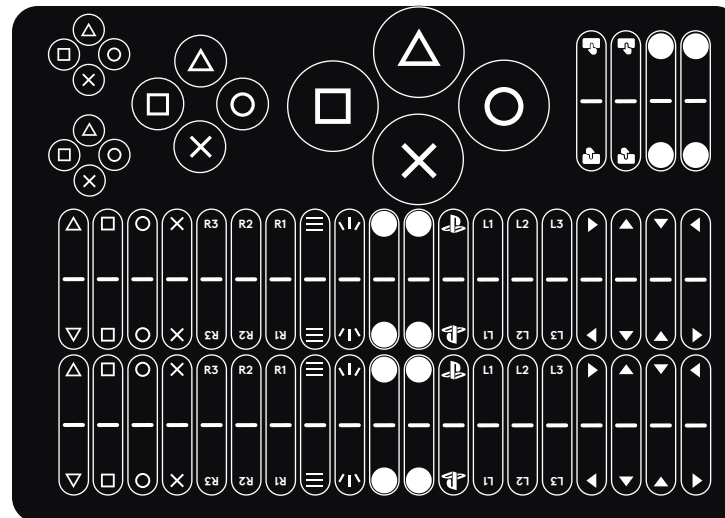

- Pásky a upevňovacie prvky so suchým zipsom
 - Viazanie a usporiadanie káblov
 - Pripevnenie ovládacích prvkov k iným častiam

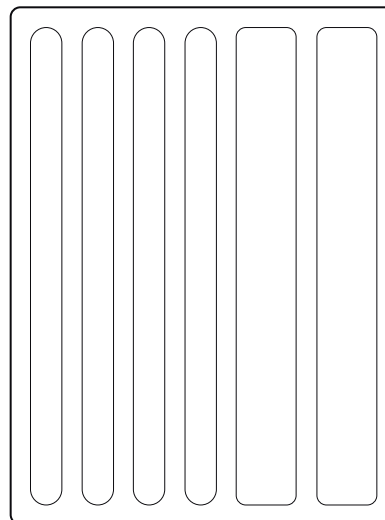

PRIPOJENIE OVLÁDACÍCH PRVKOV

Všetky ovládacie prvky sa k ovládaču Access pripájajú rovnakým spôsobom:

- 1 Ovládač Access je vybavený 4 porty, ktoré môžete priradiť ovládacím prvkom zariadenia PlayStation
- 2 Tlačidlo, ktoré chcete používať, zapojte do portu
- 3 Priradte príkaz, ktorý chcete používať prostredníctvom zariadenia PlayStation 5

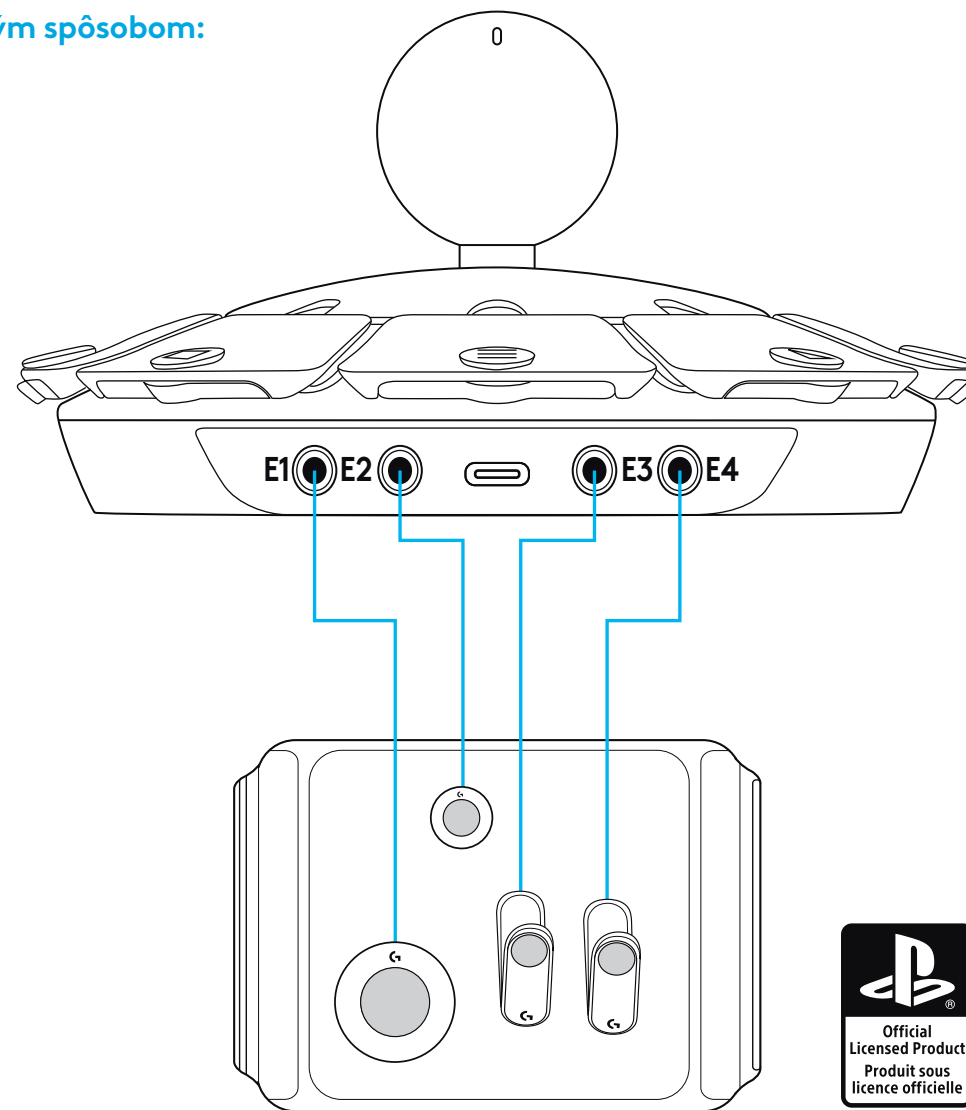

ŠTÍTKY

Všetky ovládací prvky sa k ovládaču Access pripájajú rovnakým spôsobom:

- Nalepte štítky ku spodku tlačidiel s cieľom ich pripevnenia k povrchu suchého zipsu alebo pásky

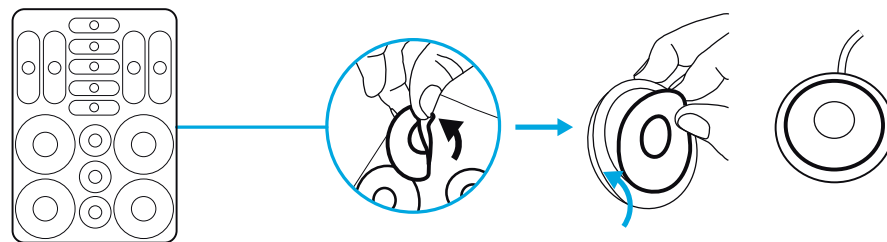

- Nalepte štítky so symbolmi PlayStation na vrch tlačidiel – veľkosť im zodpovedajú

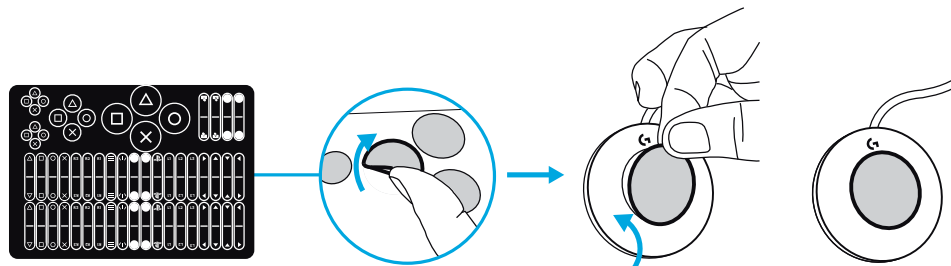

- Identifikačné nálepky môžete prilepiť na koniec kábla ako pomôcku na pripojenie k ovládaču Access

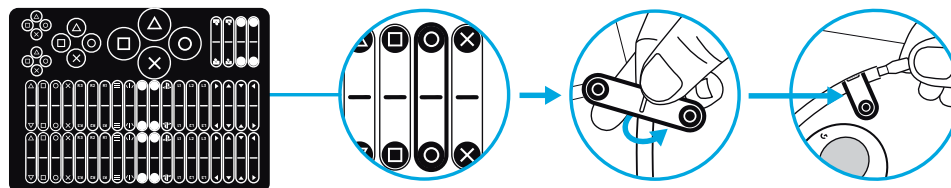

PRÍKLADY ZOSTAVY OVLÁDACÍCH PRVKOV

Adaptívna herná súprava bola navrhnutá s cieľom flexibility a možnosti konfigurácie pre rôzne potreby. Pomocou systému suchých zipsov pripevníte tlačidlá k priloženým herným panelom alebo páskam.

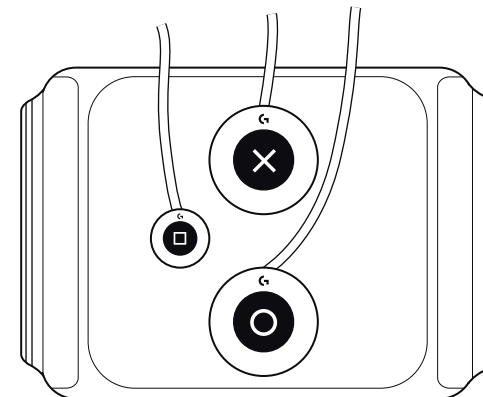
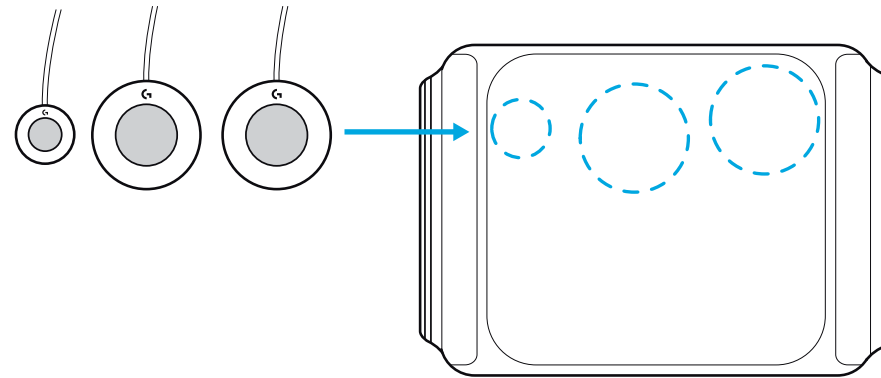

MÁTE OTÁZKY?

logitechG.com/support/adaptivegaming

ІНСТРУКЦІЇ ДО АДАПТИВНОГО ІГРОВОГО НАБОРУ

- Точка кріплення для елементів керування на жорсткій ігровій панелі з повсті

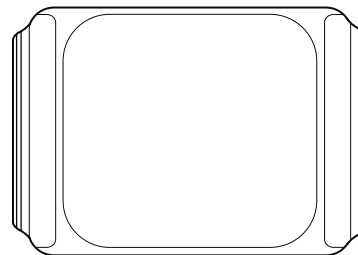

- 4 різні типи кнопок і елементів керування
 - Малі кнопки
 - Великі кнопки
 - Багатофункціональний спусковий гачок
 - Кнопки із легким натисканням

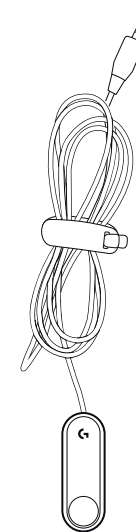
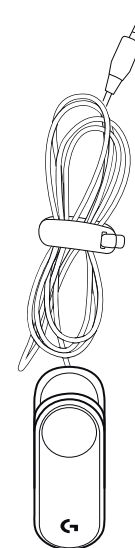
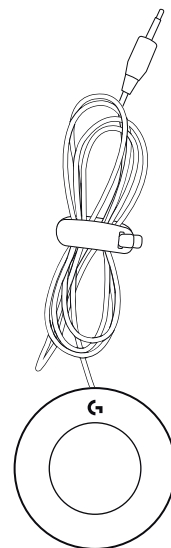
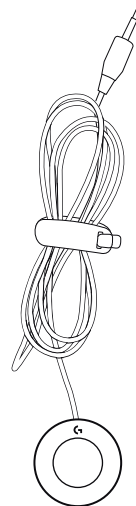

- Кнопки мають різьбові отвори для стаціонарного кріплення, позначені метричним розміром (гвинти продаються окремо)

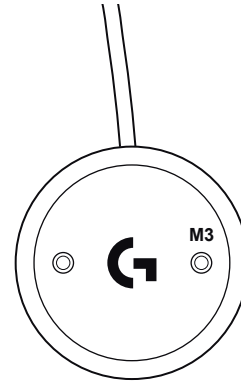

- Наклейки із застібками – наклейте на відповідні кнопки для кріплення до поверхонь ігрової панелі

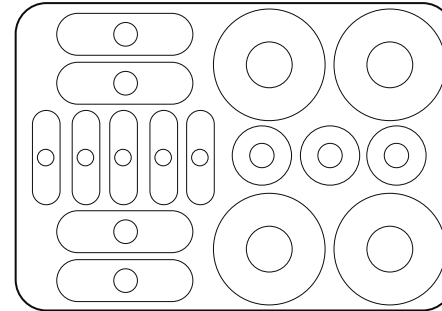

- Наклейки адаптивного ігрового набору
 - Розміри наклейок відповідають розмірам відповідних кнопок
 - Наклейки для штекерів
 - Із попередньо наклеєними символами контролера PlayStation
 - Пусті наклейки для користувацького маркування

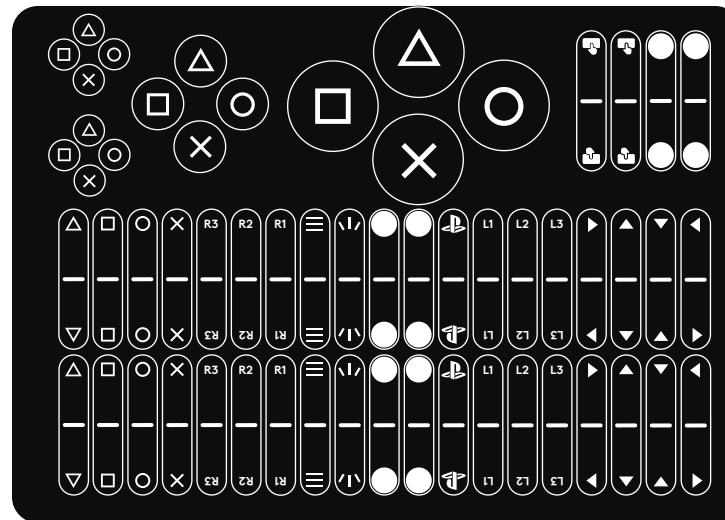

- Стяжки з липучками і застібки
 - Групування і організація кабелів
 - Кріплення елементів керування до інших зон

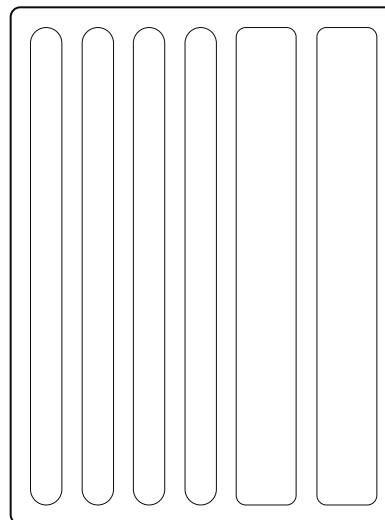

ПІДКЛЮЧЕННЯ ЕЛЕМЕНТІВ КЕРУВАННЯ

Усі елементи керування підключаються до контролера Access однаково:

- 1 Контролер Access має 4 порти, які можна призначити елементам керування PlayStation
- 2 Для використання потрібної кнопки під'єднайте її до вільного порту
- 3 Призначте команду, яку ви хочете використовувати для PlayStation 5

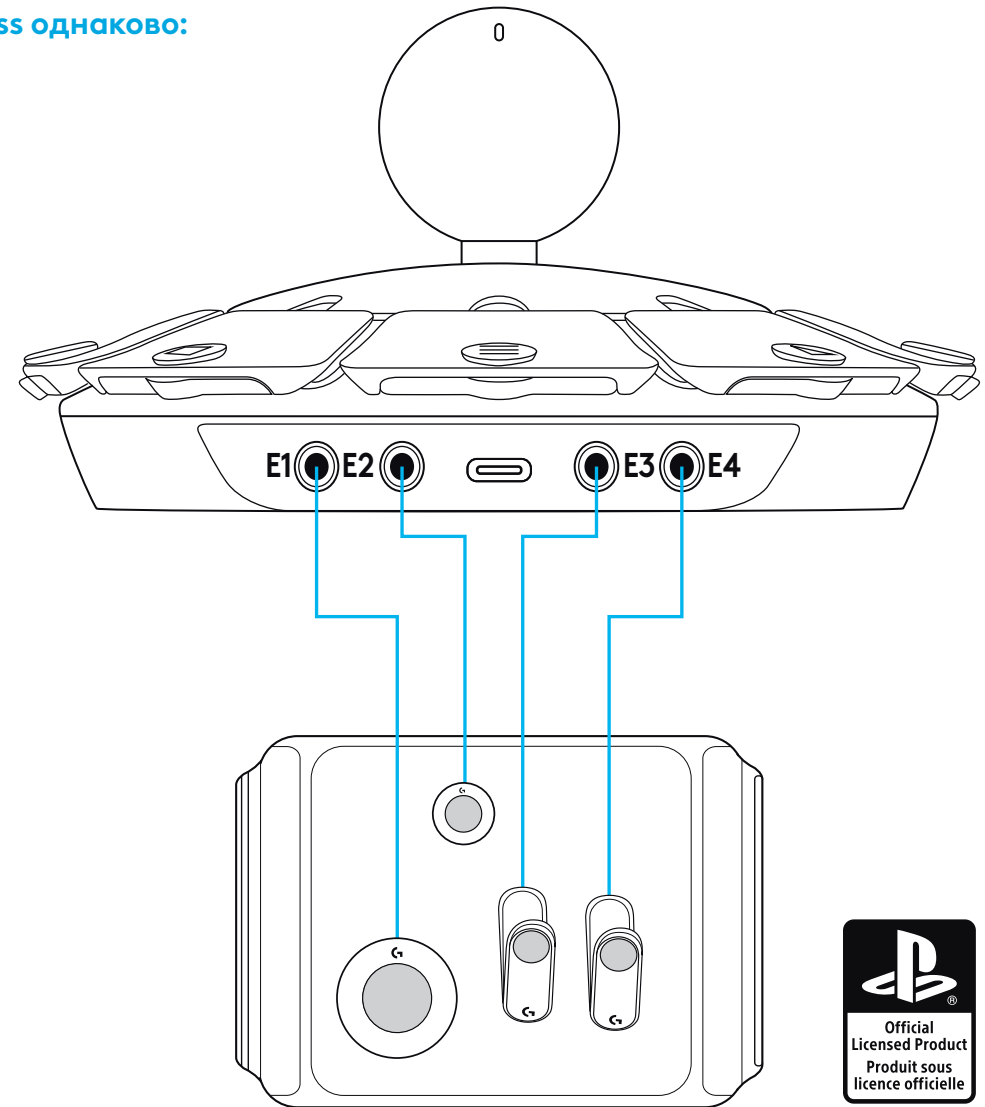

НАКЛЕЙКИ

Усі елементи керування підключаються до контролера Access однаково:

- Прикріпіть наклейки з липучками до нижньої поверхні кнопок, щоб їх можна було прикріпити до повстяної панелі або стяжок

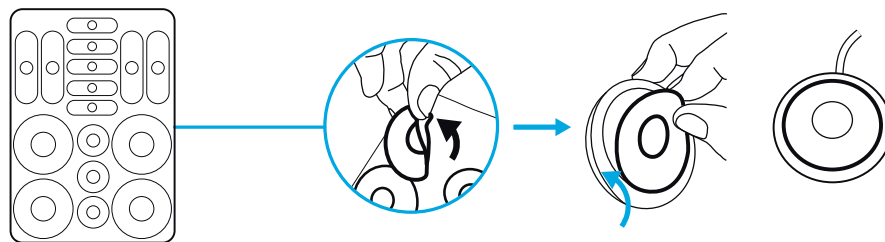

- Прикріпіть наклейки із символами PlayStation до верхньої поверхні кнопок – вони мають спеціальний розмір

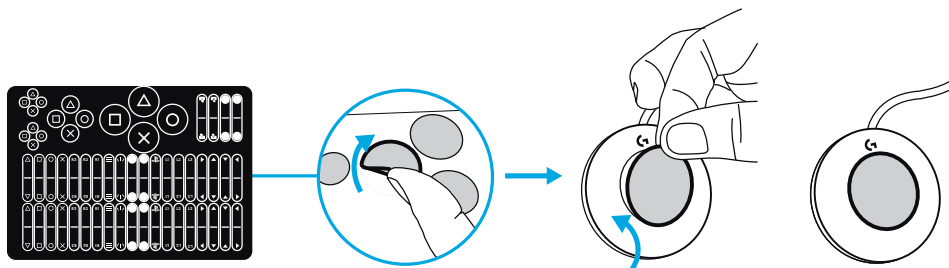

- Відповідні ярлики можна прикріпити до кінця кабелю – це спростить підключення до контролера Access

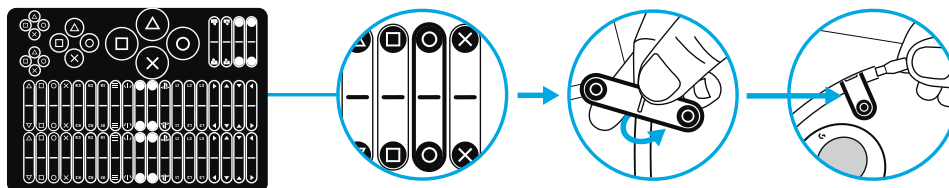

ПРИКЛАДИ НАЛАШТУВАННЯ ЕЛЕМЕНТІВ КЕРУВАННЯ

Адаптивний ігровий набір покликаний спростити процес налаштування ігрових пристроїв і зробити його більш гнучким завдяки використанню системи липучок для кріплення кнопок до ігрової панелі або стяжок із комплекту

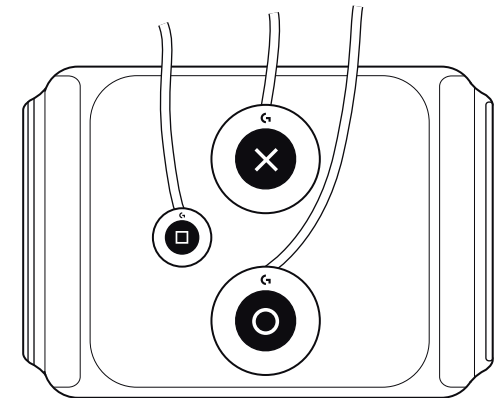
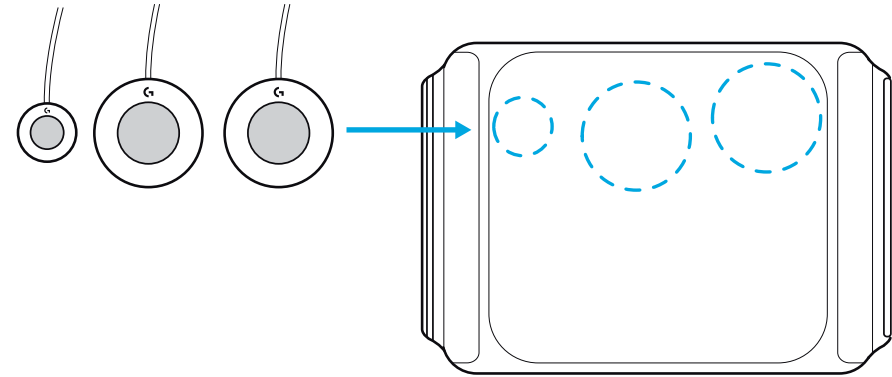

МАЄТЕ ЗАПИТАННЯ?

logitechG.com/support/adaptivegaming

KOHANDUVA MÄNGUKOMPLEKTI JUHISED

- Jäik takjaribaga kaetud mängualuse kinnituspunkt juhtelementidele

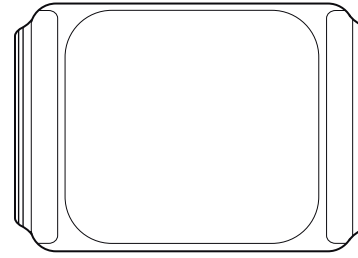

- Neli eri tüüpi nuppe ja juhtelemente
 - Väikesed nupud
 - Suured nupud
 - Muutuvpäästik
 - Puutetundlikud nupud

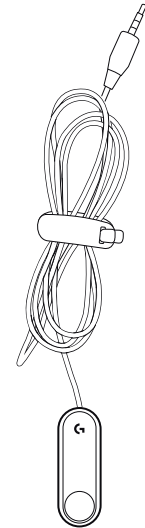
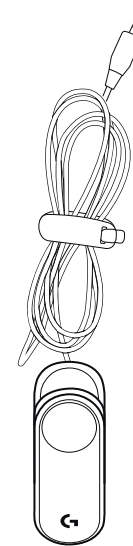
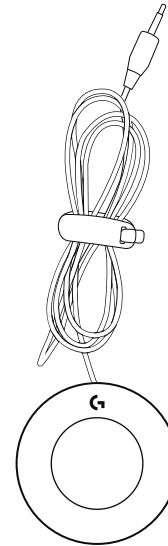
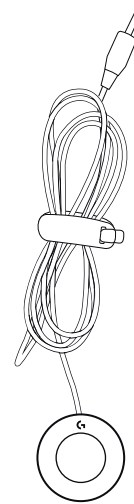

- Nuppudel on püsiva kinnituse jaoks ka keermestatud punktid, mis on märgistatud meetermõõdustikus (kruvid ei ole komplektis).

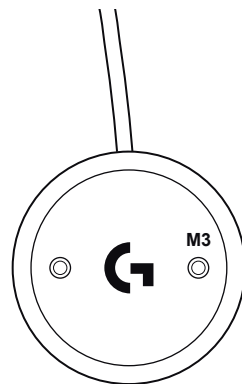

- Kinnitusdetailide sildid – võtke lahti ja kleepige mängualuse pindadele kinnitatud vastavatele nuppudele.

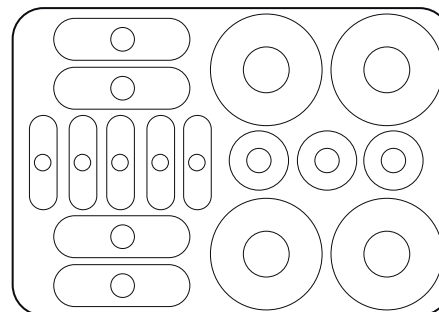

- Kohanduva mängukomplekti sildid

- Siltide suurus vastab täpselt nupu tüüpidele
- Sildid pistiku otstele
- Eelsildistatud PlayStationi juhtpuldi sümbolitega
- Tühjad sildid ise nimetamiseks

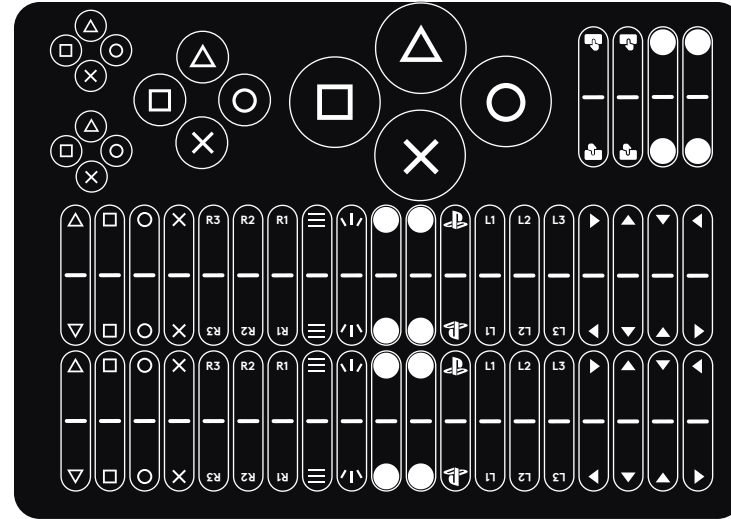

- Takjaribast kinnitid ja kinnitusdetailid

- Kaablite kokkusidumine ja haldamine
- Juhtelementide kinnitamine muudele aladele

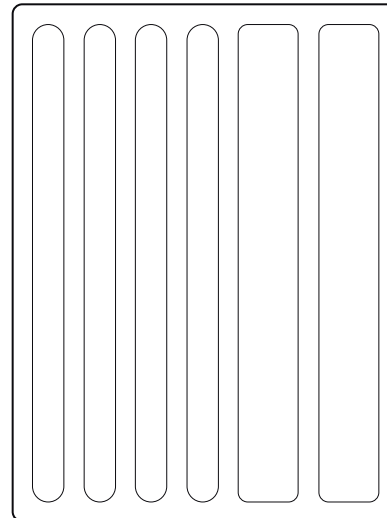

JUHTELEMENTIDE ÜHENDAMINE

Kõik juhtelemendid ühenduvad juhtpuldiga Access ühtemoodi.

- 1 Juhtpuldil Access on neli porti, mida saab määrata PlayStationi juhtelementidele.
- 2 Ühendage nupp, mida soovite kasutada, porti.
- 3 Määrake käsklus, mida soovite PlayStation 5 kaudu kasutada.

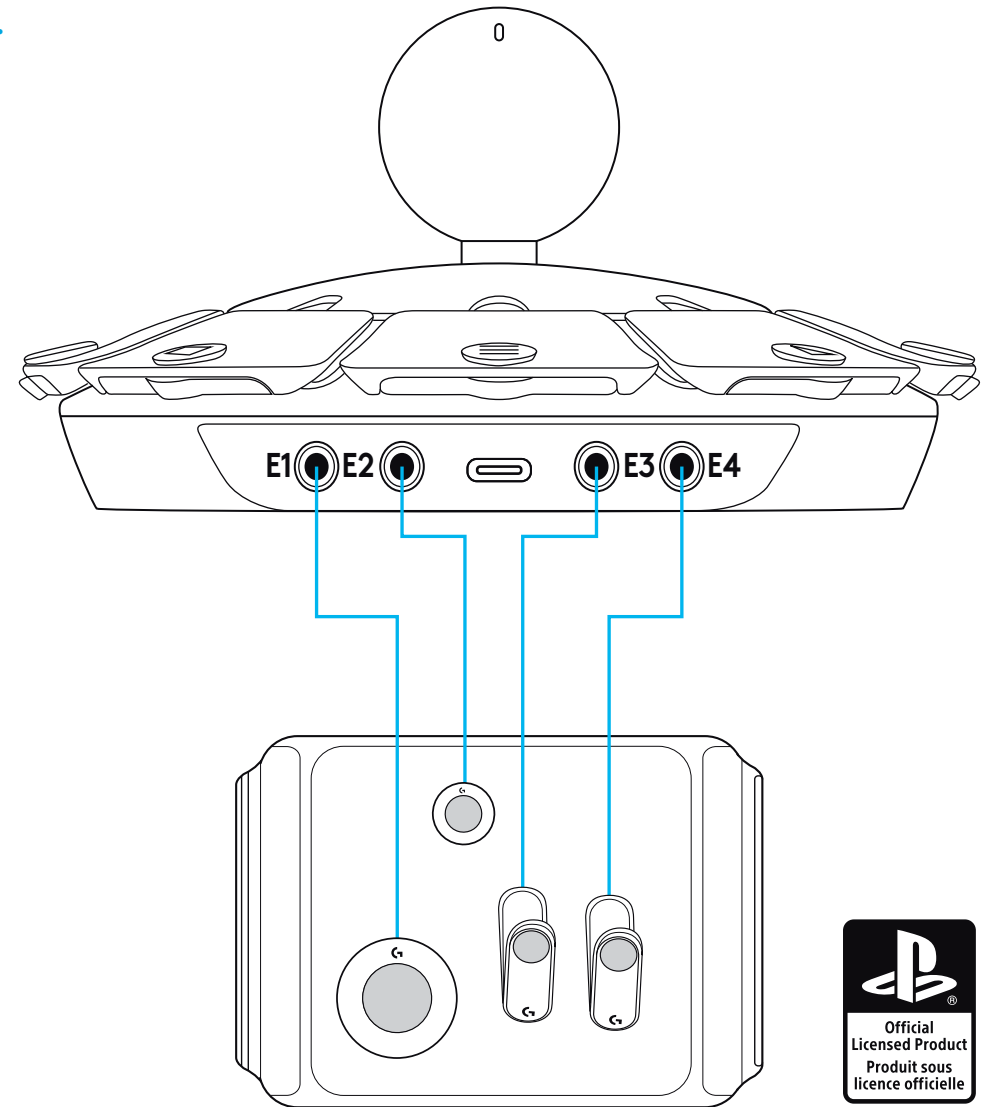

SILDID

Kõik juhtelemendid ühenduvad juhtpuldiga Access ühtemoodi.

- Kinnitage takjaribaga sildid nuppude alla, nii et need kinnituvad takjariba teisele poolele või kinnitile.

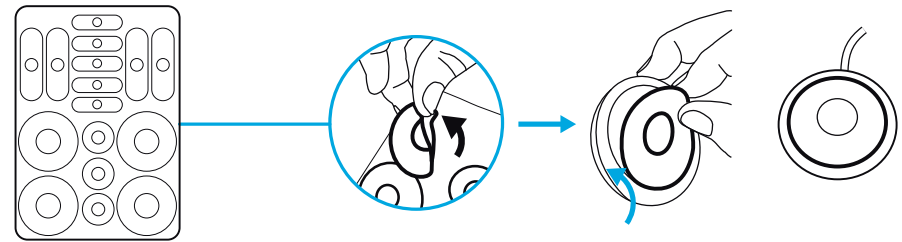

- Kinnitage PlayStationi sümboli sildid nuppude peale: need on sama suurusega.

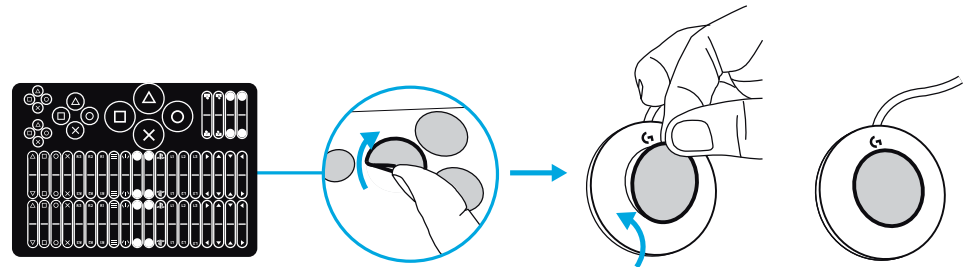

- Õiged lipikud võib kinnitada kaabliotste külge, et neid oleks hõlpsam Accessi juhtpuldiga ühendada.

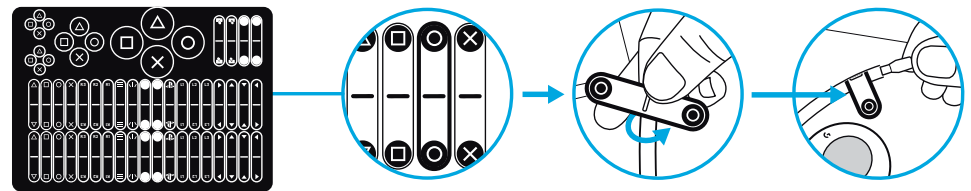

JUHTELEMENDI SEADISTAMISE NÄITED

Kohanduv mängukomplekt on disainitud nii, et see oleks paindlik ja seadistatav ning vastaks erinevatele vajadustele. Kasutage takjariba süsteemi, et kinnitada juhtelemendid mängualuse või kinnitite külge.

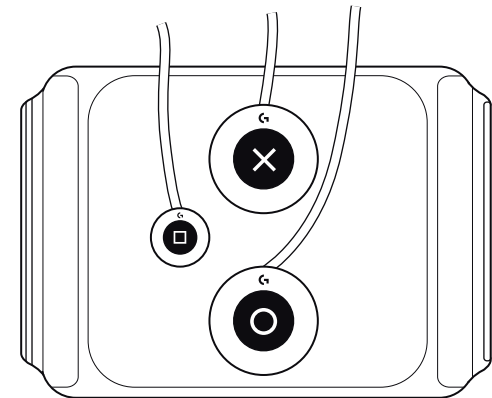
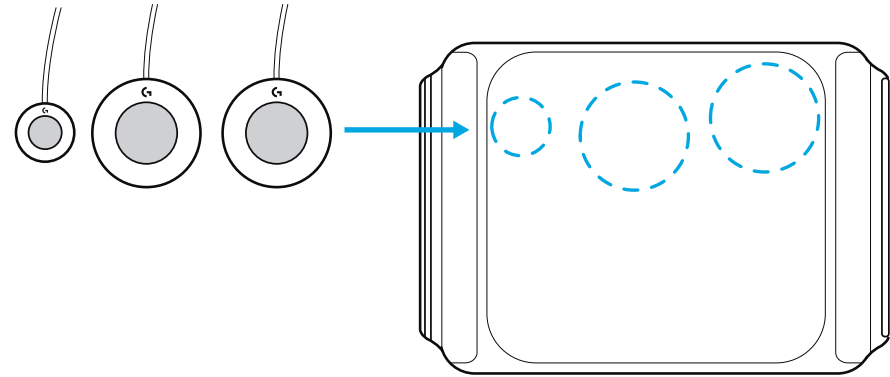

KAS TEIL ON KÜSIMUSI?

logitechG.com/support/adaptivegaming

“ADAPTIVE GAMING” KOMPLEKTA INSTRUKCIJAS

- Cietās līplentes tipa fiksācijas spēļu paliktņa stiprinājuma punkts vadīklām

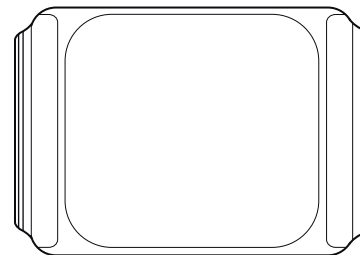

- 4 atšķirīgi pogu veidi un vadīklas
 - Mazās pogas
 - Lielās pogas
 - Vairāku jutības zonu mēlīte
 - Viegļās skārienpogas

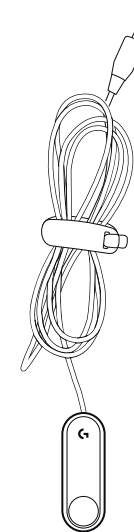
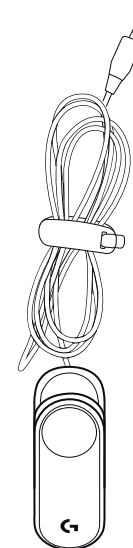
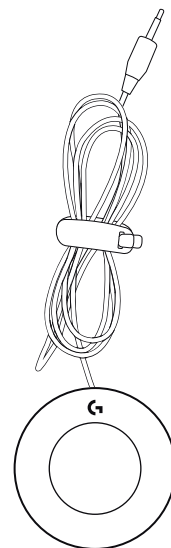
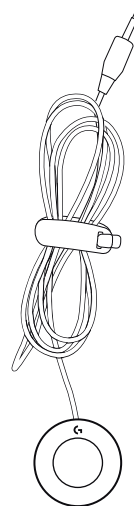

- Pogām ir arī vītņotie gali pastāvīgai piestiprināšanai, marķēti ar metrisko izmēru (skrūves nav iekļautas komplektā).

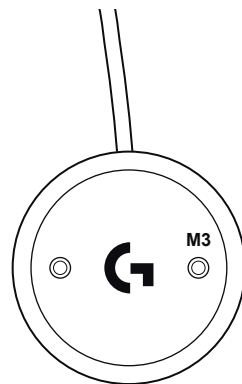

- Noslēguma uzlīmes – nolobiet un uzlīmējiet uz attiecīgajām pogām, lai piestiprinātu pie spēļu paliktņa virsmām.

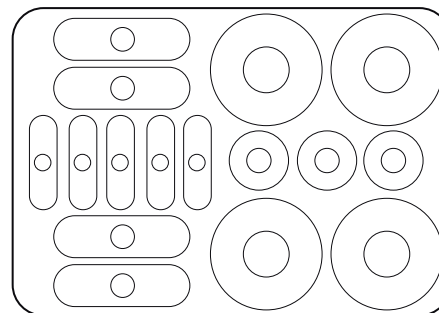

- "Adaptive Gaming" komplekta uzlīmes
 - Uzlīmju lielums atbilst pogu veidiem
 - Uzlīmes savienotāja uzgalim
 - Iepriekš marķētas ar "PlayStation" kontroliera simboliem
 - Tukšas uzlīmes pielāgotiem nosaukumiem

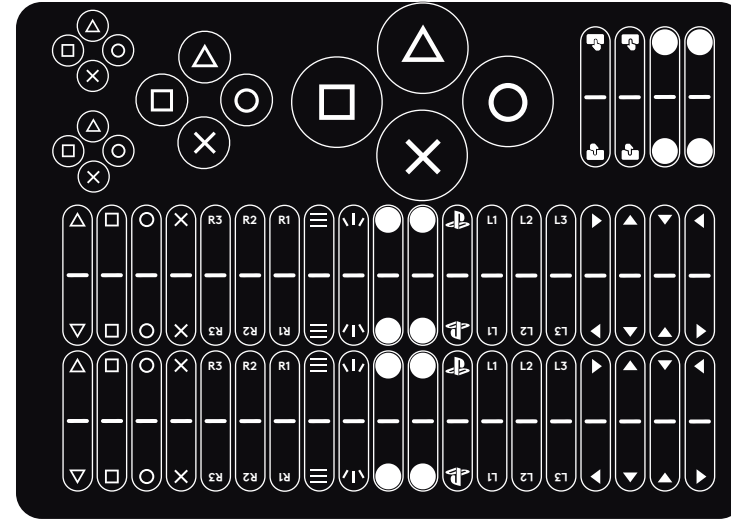

- Līplentes tipa fiksācijas cilpu saites un stiprinājumi
 - Kabeļu komplektēšana un pārvaldība
 - Pievienojiet vadīklas citām zonām

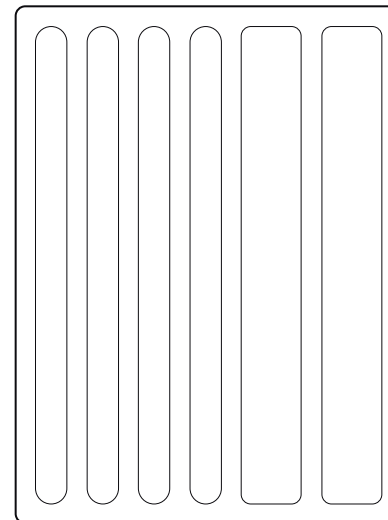

VADĪKLU SAVIENOŠANA

Visas vadīklas savienojiet ar "Access" kontrolieri tādā pašā veidā, kā norādīts tālāk.

- 1 "Access" kontrolierim ir četras pieslēgvietas, kas var tikt piešķirtas "PlayStation" vadīklām
- 2 Iespraudiet pogu, kuru vēlaties izmantot pieslēgvietai
- 3 Piešķiriet komandu, ko vēlaties lietot, izmantojot "PlayStation 5"

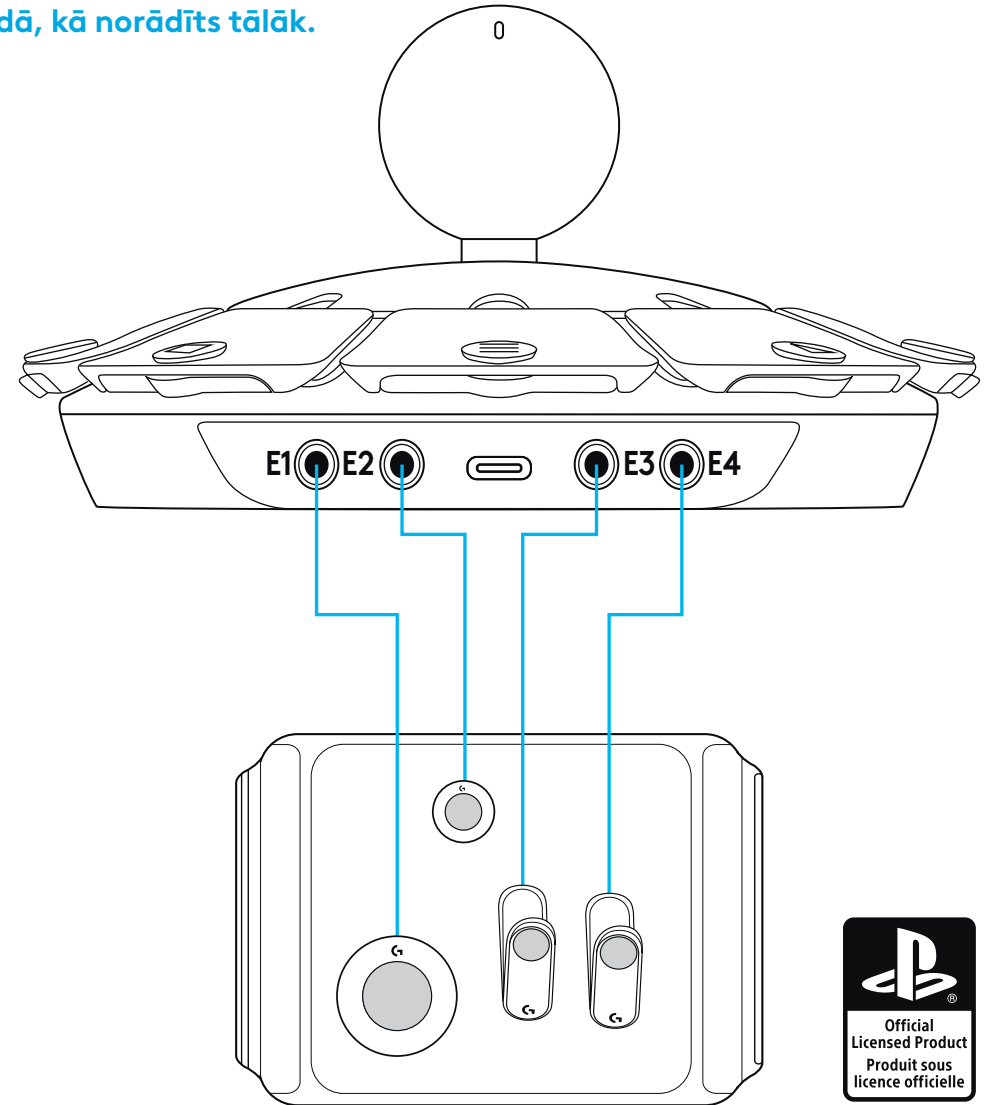

UZLĪMES

Visas vadīklas savienojiet ar "Access" kontrolieri tādā pašā veidā, kā norādīts tālāk.

- Piestipriniet līmlentes tipa uzlīmes pogu apakšdaļām, lai tās piestiprinātu pie cilpu virsmām vai saitēm

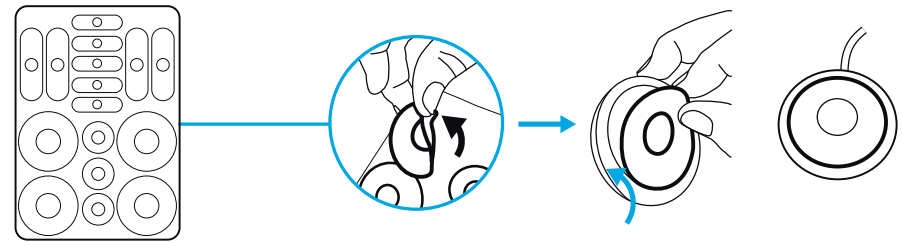

- Piestipriniet uzlīmes ar "PlayStation" simbolu pogu augšpusei – to izmērs ir atbilstošs

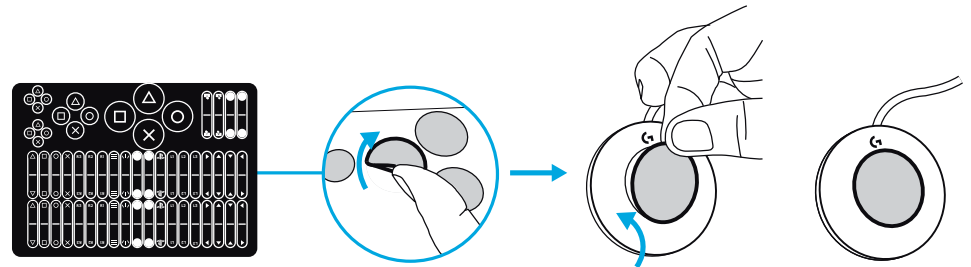

- Kabeļa galam var piestiprināt atbilstošas cilpiņas, lai atvieglotu savienošānu ar "Access" kontrolieri.

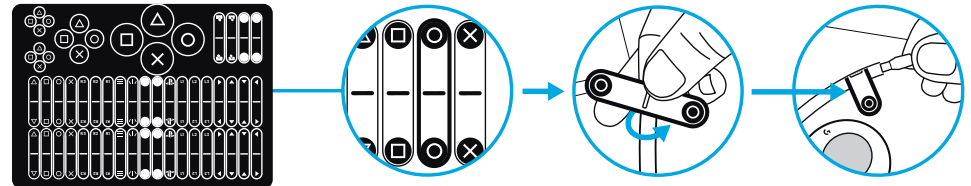

VADOTNES IESTATĪJUMU PIEMĒRI

“Adaptive Gaming” komplekts ir izstrādāts tā, lai nodrošinātu elastību un spēju konfigurēt atbilstīgi dažādām vajadzībām. Izmantojot līplentes tipa fiksācijas sistēmu, pogas piestiprina pie iekļautajām spēļu pamatnēm vai saitēm.

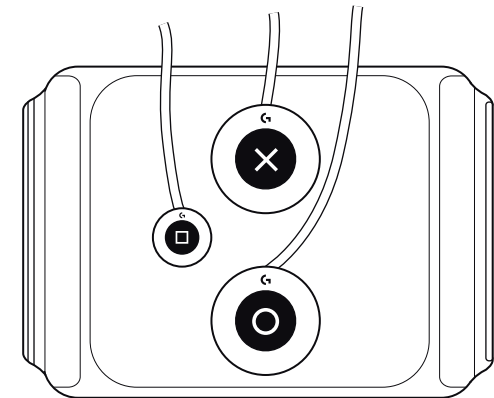
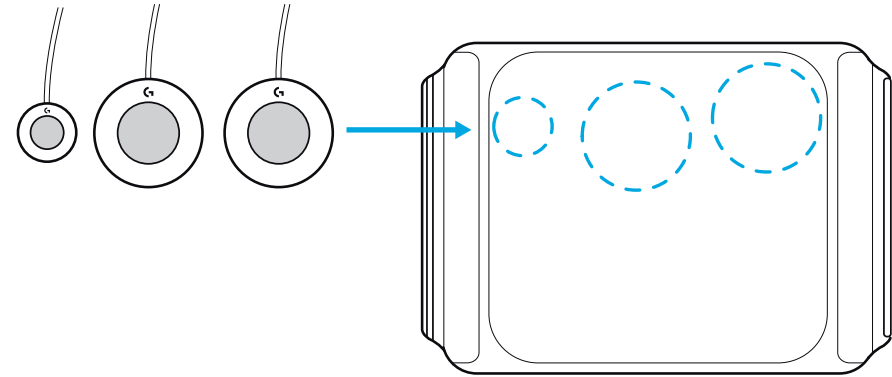

VAI JUMS IR JAUTĀJUMI?

logitechG.com/support/adaptivegaming

ADAPTYVIOJO ŽAIDIMO RINKINIO INSTRUKCIJOS

- Tvirta lipni žaidimo lenta, skirta valdikliams pritvirtinti

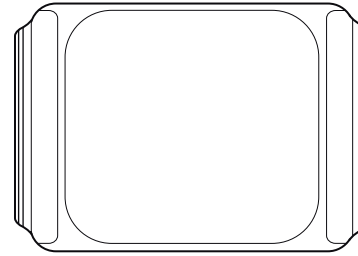

- 4 skirtingų tipų mygtukai ir valdikliai
 - Maži mygtukai
 - Dideli mygtukai
 - Keičiamas paleidiklis
 - Jutiklinis mygtukas

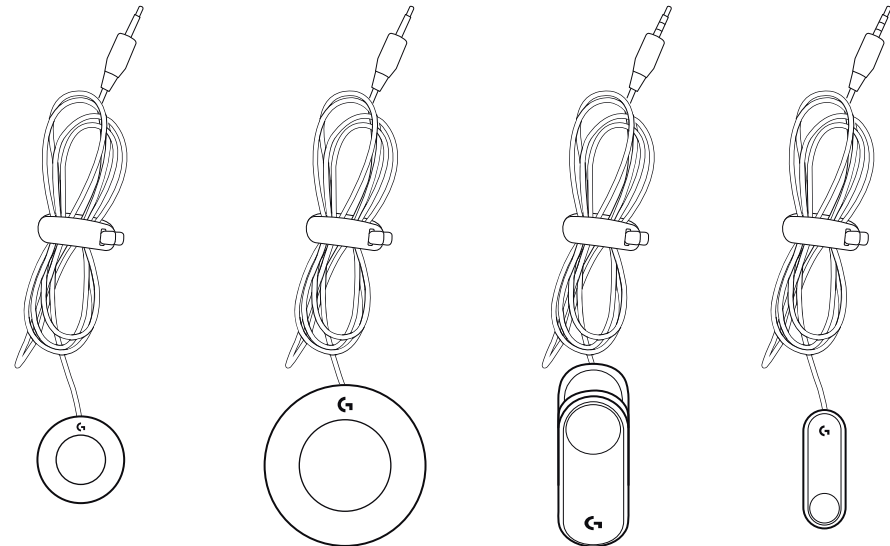

- Mygtukai taip pat turi srieginius taškus nuolatiniam pritvirtinimui, pažymėtus metrinio dydžiu (varžtai ne pridėti)

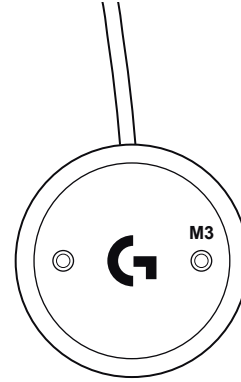

- Tvirtinimo etiketės – nulupkite ir užklijuokite ant atitinkamų mygtukų, kad pritvirtintumėte prie žaidimo lentos paviršiaus

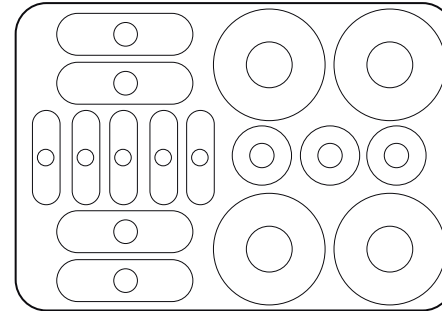

- Adaptyviojo žaidimo rinkinio etiketės

- Etiketės yra tikslaus dydžio, atitinkančio mygtukų tipus
- Etiketės jungties galui
- Paženklinta „PlayStation“ valdiklio simboliais
- Tuščios etiketės individualizavimui

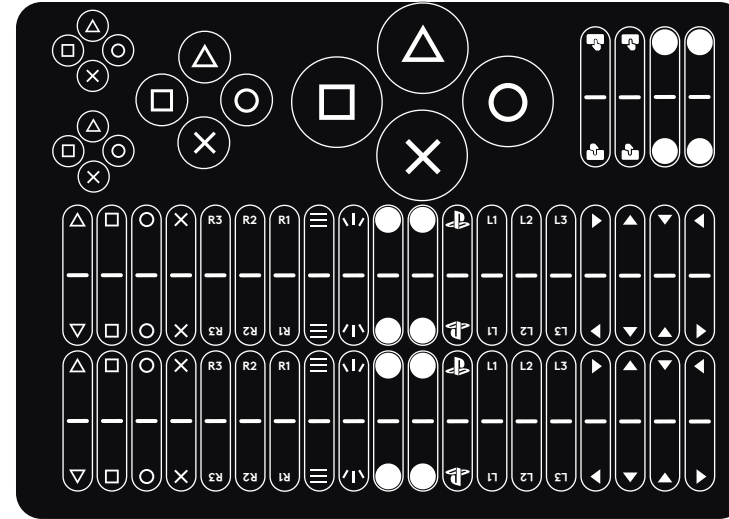

- Lipnios surišimo ir tvirtinimo priemonės

- Kabeliams surišti ir tvarkyti
- Valdikliams pritvirtinti prie kitų vietų

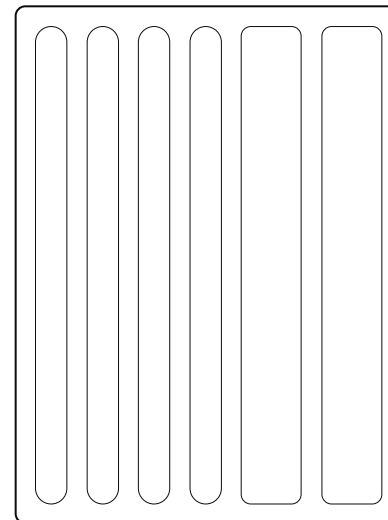

VALDIKLIŲ PRIJUNGIMAS

Visi valdikliai prijungiami prie „Access“ valdiklio tokiu pačiu būdu:

- 1 „Access“ valdiklis turi 4 prievadus, kuriuos galima priskirti „PlayStation“ valdikliams
- 2 Prijunkite mygtuką, kurį norite naudoti, prie prievado
- 3 Priskirkite komandą, kurią norite naudoti, per „PlayStation 5“

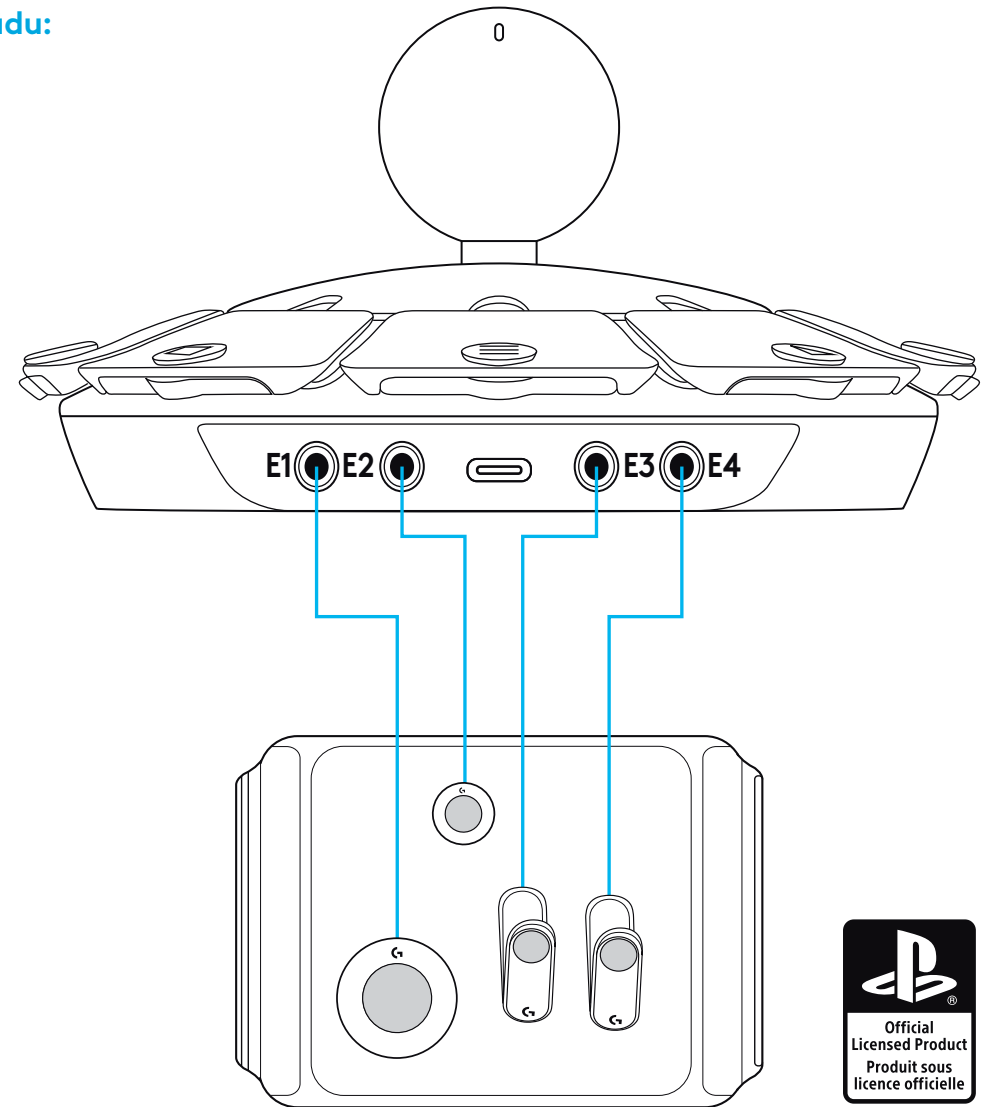

ETIKETĖS

Visi valdikliai prijungiami prie „Access“ valdiklio tokiu pačiu būdu:

- Pritvirtinkite kibias etiketes prie mygtukų apačios, kad galėtumėte juos pritvirtinti prie lipnių paviršių arba surišimo priemonių

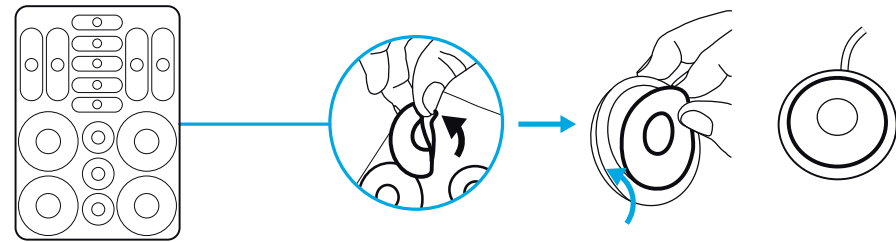

- Pritvirtinkite „PlayStation“ simbolių etiketes prie mygtukų viršaus – jos yra atitinkamo dydžio

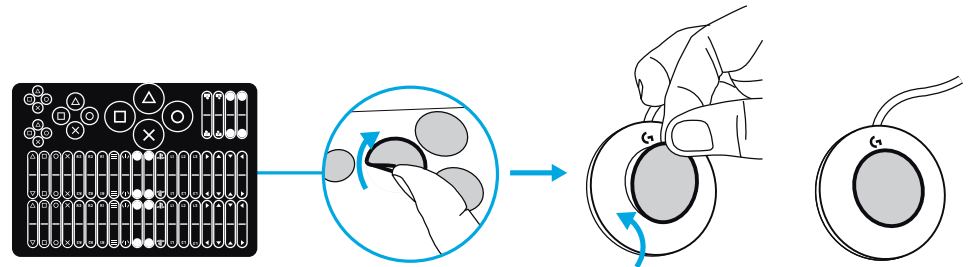

- Sutampančius skirtukus galima pritvirtinti prie kabelių galo, kad jie padėtų prijungti „Access“ valdiklį

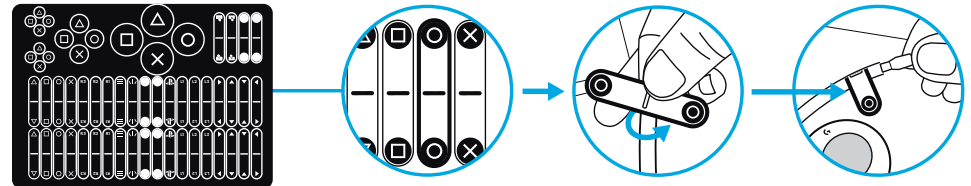

VALDIKLIO NUSTATYMO PAVYZDŽIAI

Adaptyvusis žaidimo rinkinys skirtas užtikrinti lankstumą ir konfigūravimą, kad būtų patenkinti skirtingi poreikiai, naudojant lipukų sistemą mygtukams tvirtinti prie žaidimo lentos ar tvirtinimo priemonių

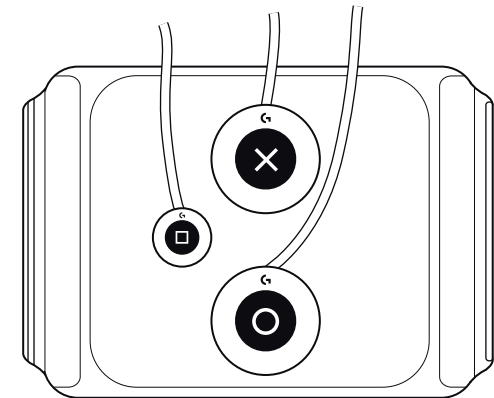
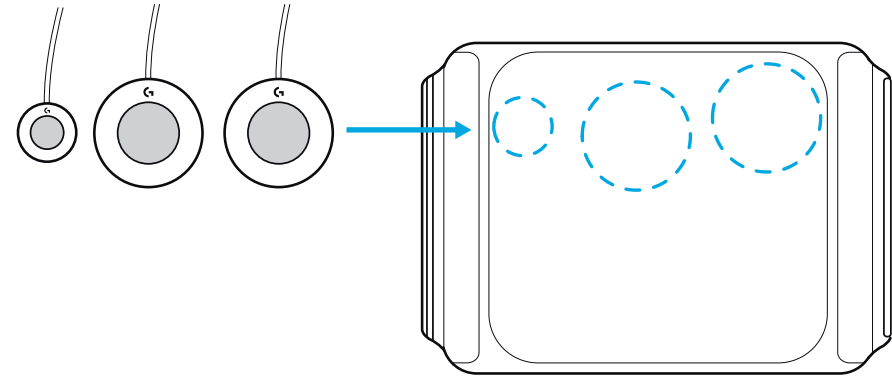

TURITE KLAUSIMŲ?

logitechG.com/support/adaptivegaming

ИНСТРУКЦИИ ЗА АДАПТИВЕН ГЕЙМИНГ ПАКЕТ

- Точка за прикрепване на контроли на безкомпромисното табло за гейминг управление

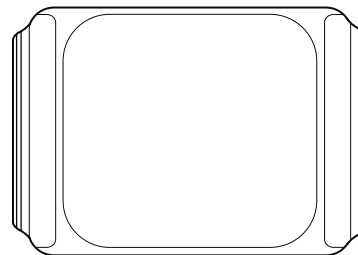

- 4 различни типа бутони и контроли
 - Малки бутони
 - Големи бутони
 - Променливо задействане
 - Лесни за боравене сензорни бутони

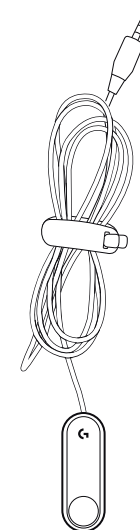
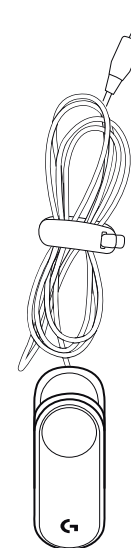
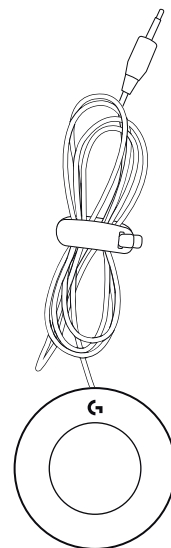
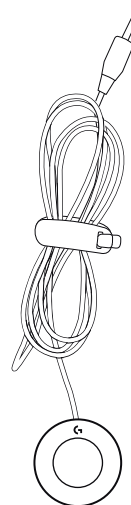

- Бутоните представляват и точки с резба за постоянно закрепване, обозначени с размер в метри (винтовете не са включени)

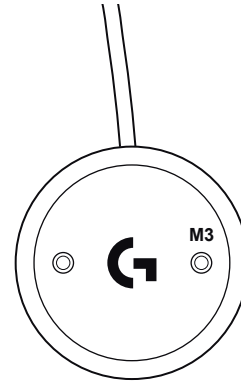

- Етикети за фиксатора с отлепяне и залепване върху съответните бутони на съответните повърхности на гейминг таблото

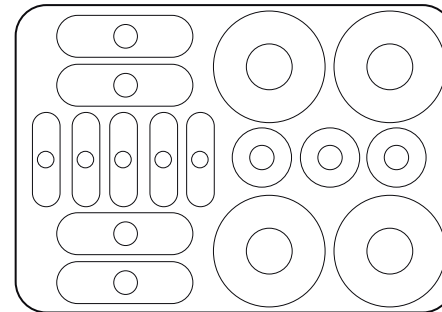

- Етикети за адаптивния гейминг пакет
 - Етикетите са с подходящ размер, съответстващ на различните типове бутони
 - Етикети за накрайник на конектор
 - Етикетите са предварително поставени и обозначени със символите на PlayStation контролера
 - Празни етикети за именуване по избор

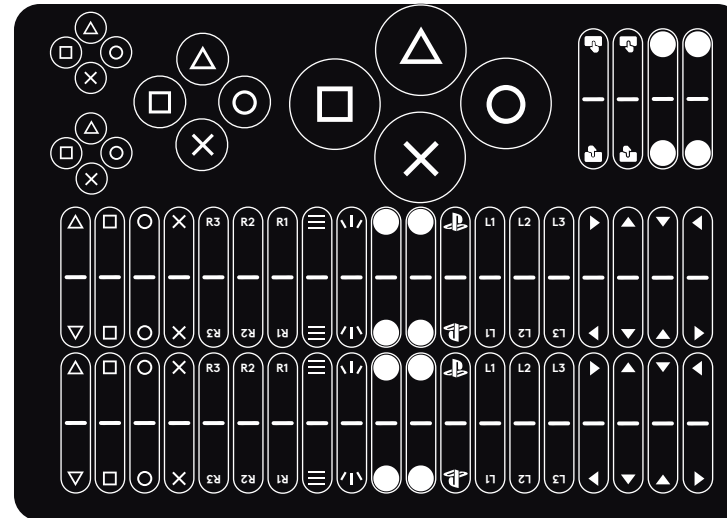

- Скоби и фиксатори за безкомпромисното табло за управление
 - Комплектовете и организирате кабелите
 - Поставяте контроли на други места

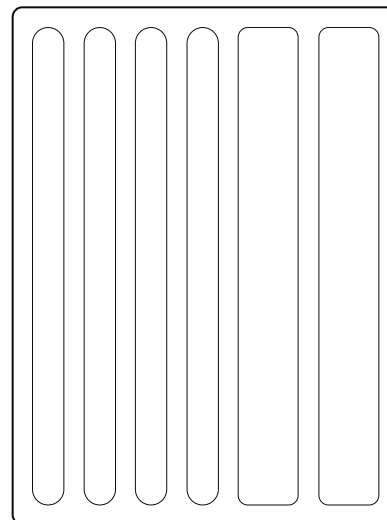

СВЪРЗАЩИ КОНТРОЛИ

Всички контроли се свързват с контролера за достъп по един и същ начин:

- 1 Контролерът за достъп има 4 точки, които могат да бъдат присвоени на контролите на PlayStation
- 2 Активирайте бутона, който искате да използвате, в порта
- 3 Задайте командата, която искате да използвате в PlayStation 5

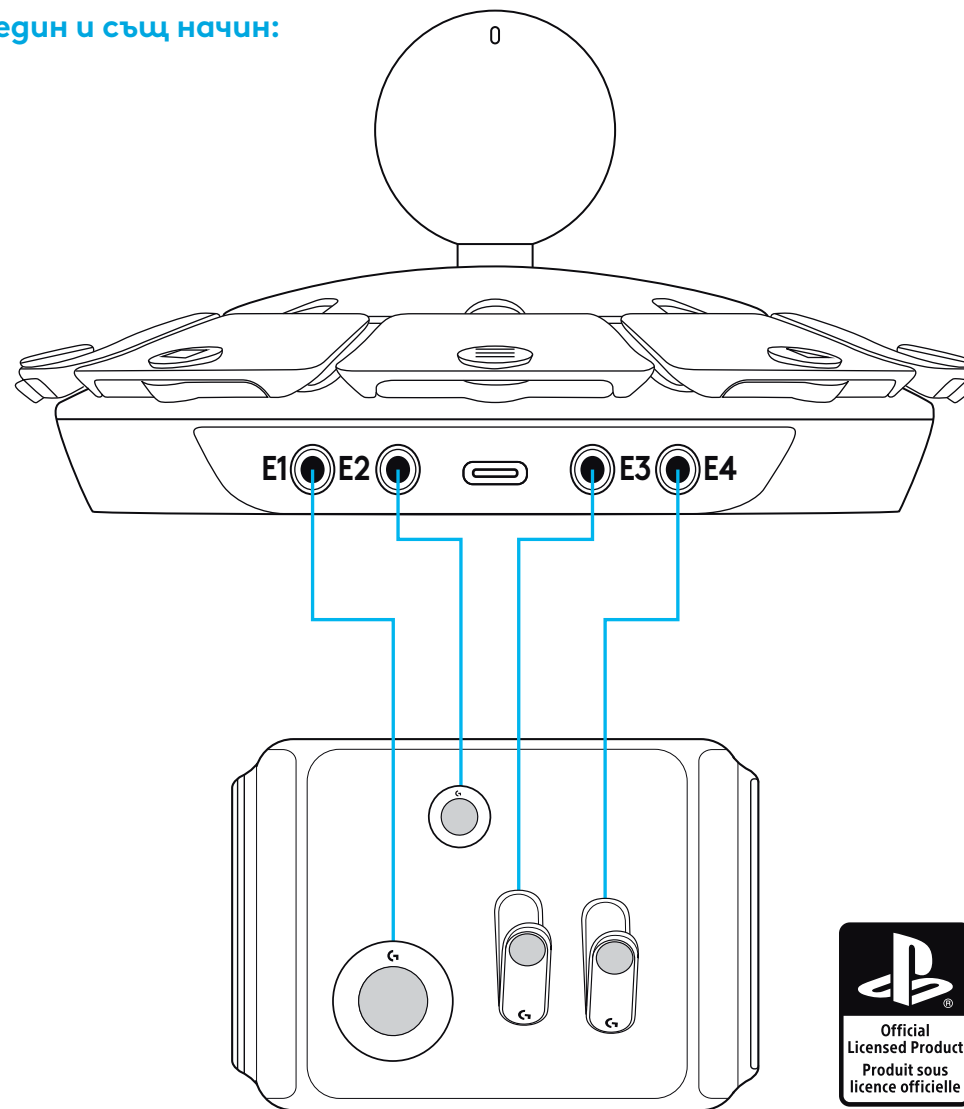

ЕТИКЕТИ

Всички контроли се свързват с контролера за достъп по един и същ начин:

- Поставете включените етикети отдолу на бутоните, така че да могат да се прикрепят към велкро повърхностите или фиксаторите

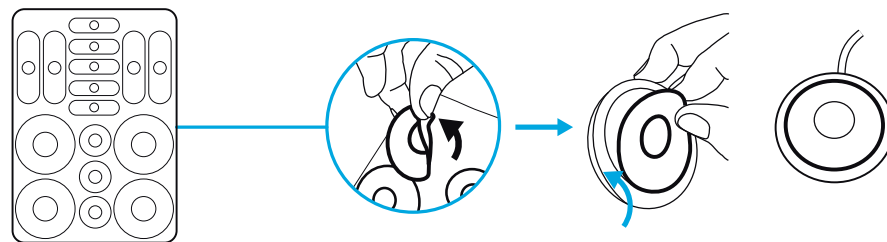

- Поставете етикети със символа PlayStation отгоре върху бутоните – размерът им е избран така, че да пасват точно

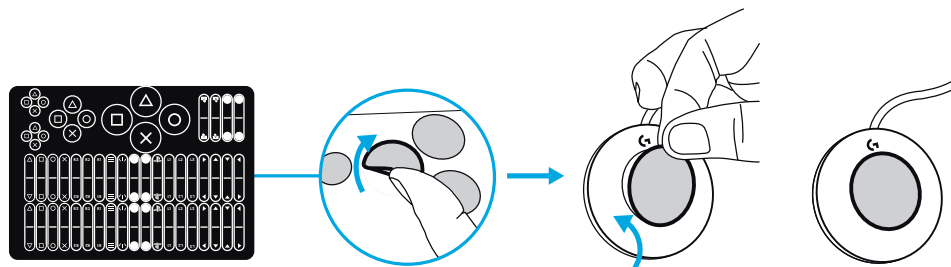

- На края на кабела могат да бъдат поставени съответстващите накрайници, така че да улеснят свързването към контролера за достъп

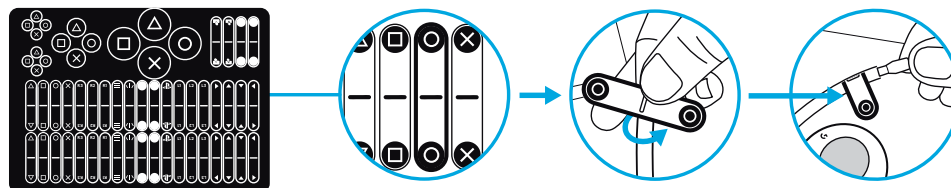

ПРИМЕРИ ЗА УПРАВЛЕНИЕ НА КОНТРОЛИ

Адаптивният гейминг пакет е предназначен да осигури гъвкавост и да може да се конфигурира по такъв начин, че да удовлетворява различни нужди с помощта на безкомпромисната система, поставена на бутоните към включените гейминг табла или фиксатори

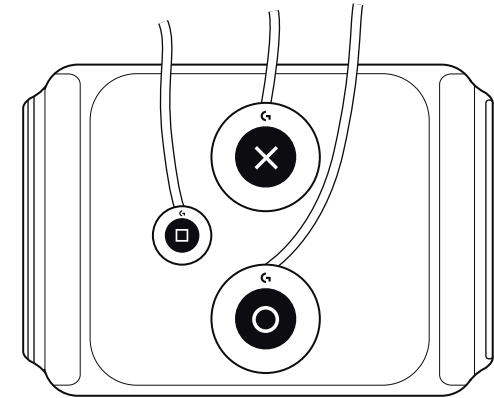
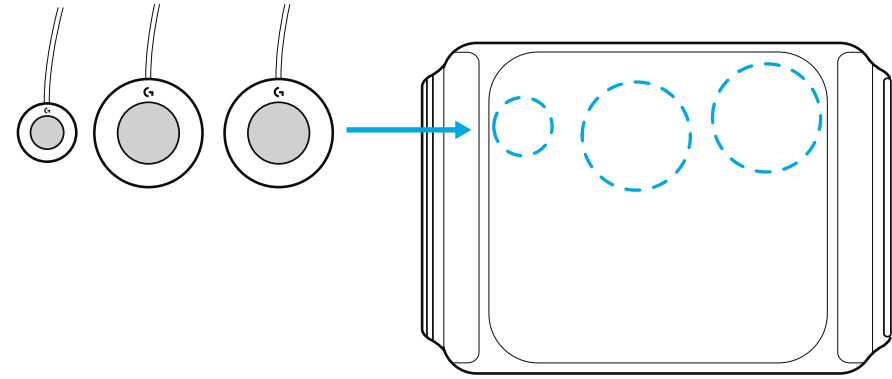

ВЪПРОСИ?

logitechG.com/support/adaptivegaming

UPUTE ZA PRILAGODLJIV KOMPLET ZA IGRANJE

- Kruto mjesto na ploči za igranje za pričvršćenje upravljanja s čičkom

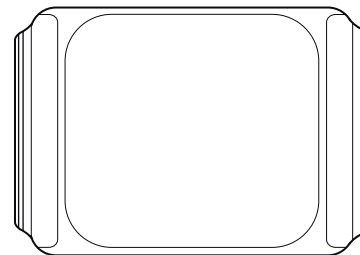

- Četiri različite vrste gumba i upravljanja
 - Mali gumbi
 - Veliki gumbi
 - Promjenjivi okidač
 - Gumbi osjetljivi na lagani dodir

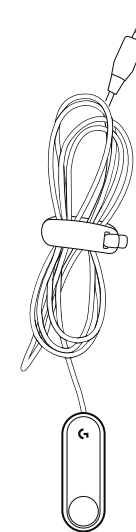
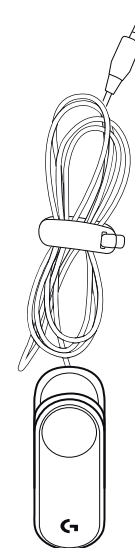
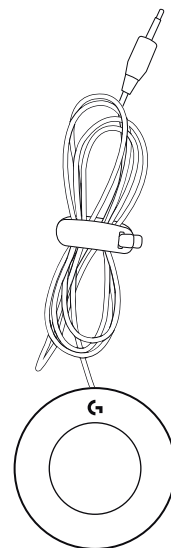
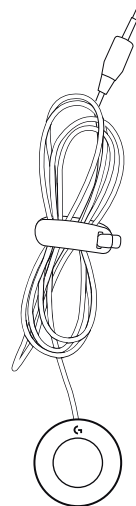

- Gumbi također imaju mjesta s navojem za trajni priključak označen metričkim mjerama (vijci nisu dio isporuke)

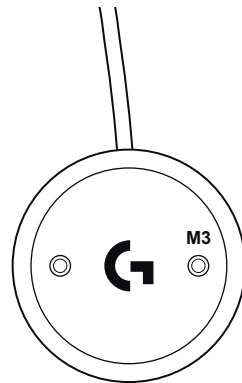

- Oznake vijaka - odlijepite i zalijepite na odgovarajuće gumbе pričvršćene na površine ploče za igranje

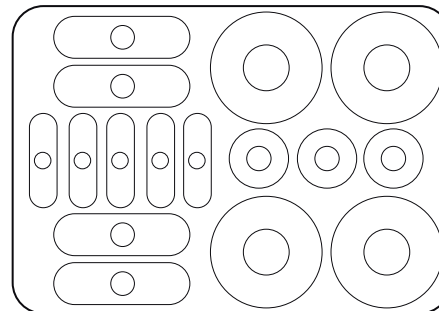

- Oznake za prilagodljiv komplet za igranje
 - Oznake su točne veličine za određenu vrstu gumba
 - Oznake za kraj s priključcima
 - Unaprijed označeno simbolima za PlayStation upravljač
 - Prazne oznake za prilagođene nazive

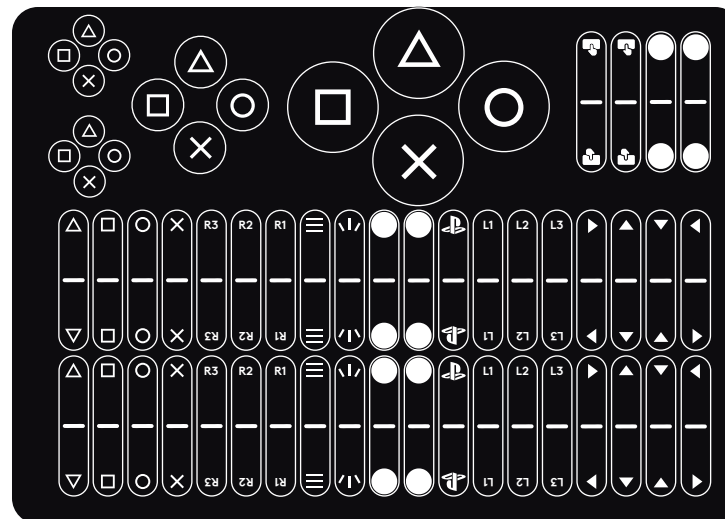

- Veze i stezači s čičkom
 - Vezanje kabela i upravljanje njima
 - Pričvršćenje upravljača na druga mjesta

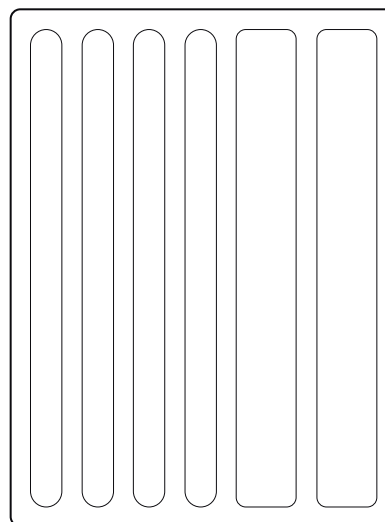

SPAJANJE UPRAVLJANJA

Sve upravljanje spaja se na upravljač Access na isti način:

- 1 Upravljač Access ima četiri ulaza koji se mogu dodijeliti upravljačima za PlayStation
- 2 Ukopčajte gumb koji želite upotrebljavati u priključak
- 3 Dodijelite naredbu koju želite koristiti u PlayStation 5

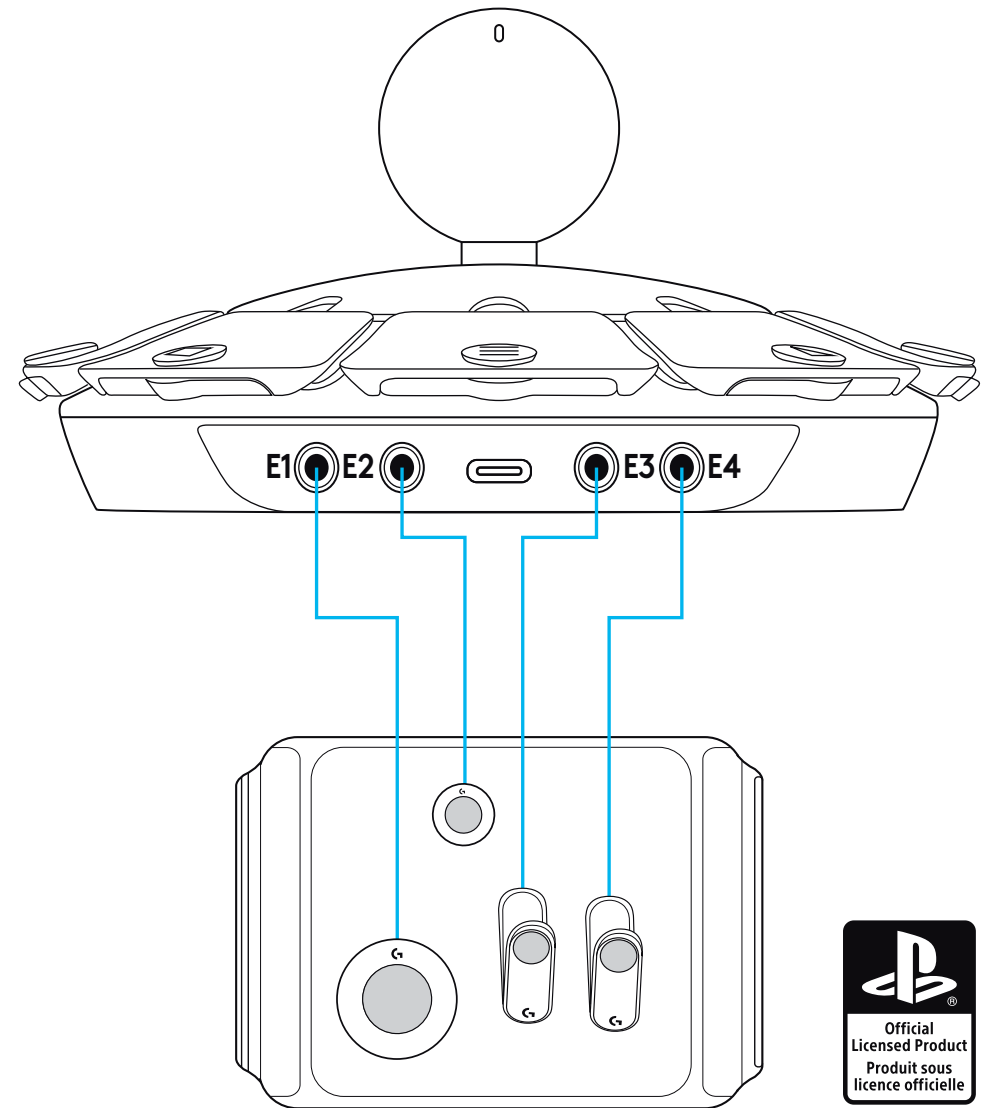

OZNAKE

Sve upravljanje spaja se na upravljač Access na isti način:

- Pričvrstite oznake s čičkom na donju stranu gumba tako da se oni mogu zalijepiti za površine s čičkom ili vezice

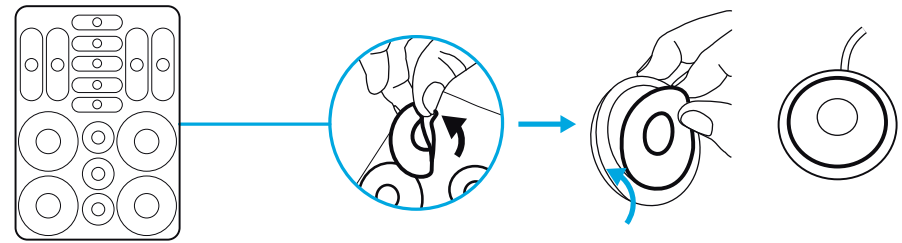

- Pričvrstite oznake sa simbolom PlayStation na gornju stranu gumba - one su odgovarajuće veličine za svaki gumb

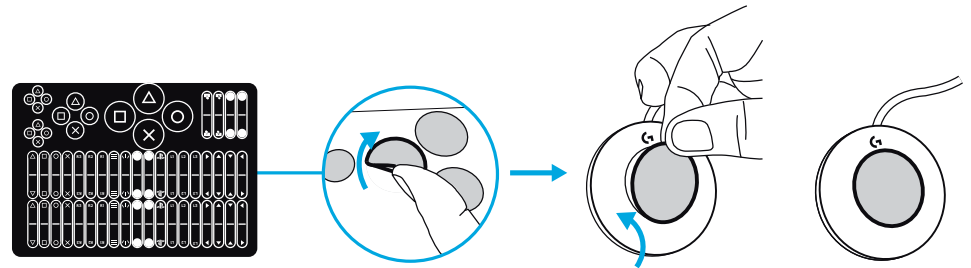

- Oznake za krajeve mogu se pričvrstiti na završetak kabela radi lakšeg spajanja na upravljač Access.

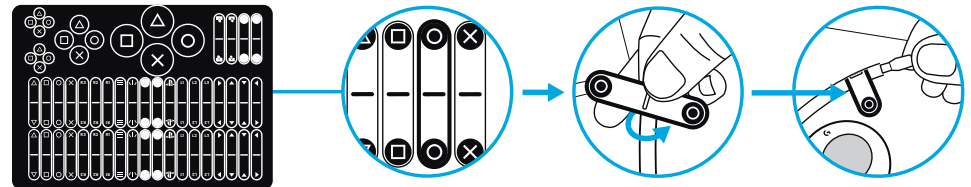

PRIMJERI POSTAVLJANJA UPRAVLJAČA

Prilagodljiv komplet za igranje predviđen je za pružanje fleksibilnosti i mogućnosti konfiguriranja koje će zadovoljiti različite potrebe. Upotreba sustava s čičkom za pričvršćenje gumba na igraće ploče ili vezice

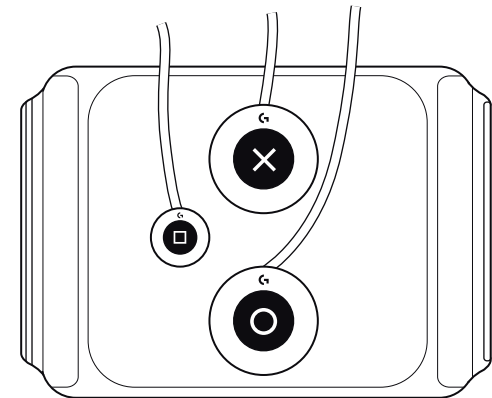
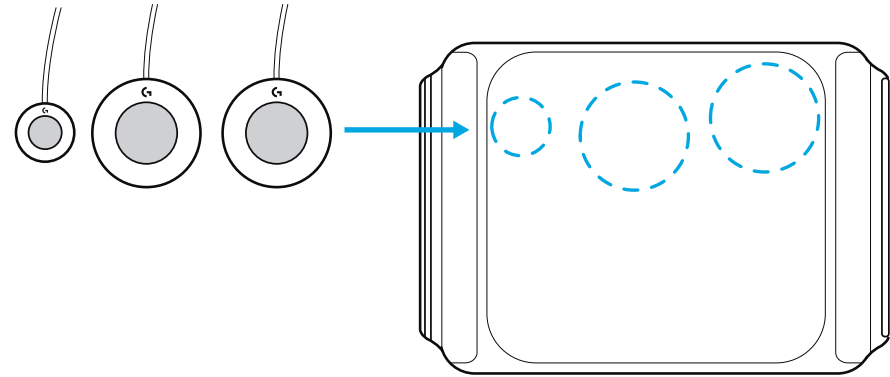

IMATE LI PITANJA?

logitechG.com/support/adaptivegaming

UPUTSTVA ZA PRILAGODLJIVI KOMPLET ZA IGRANJE

- Dodatak ua krutu ploču za igru s čičak trakom za kontrole

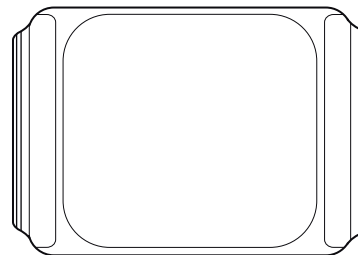

- 4 različita tipa dugmadi i kontrola

- Mala dugmad
- Velika dugmad
- Prilagodljivi okidač
- Osetljiva dugmad

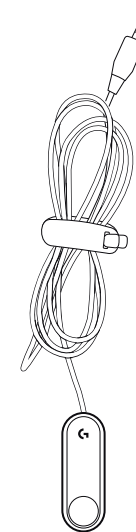
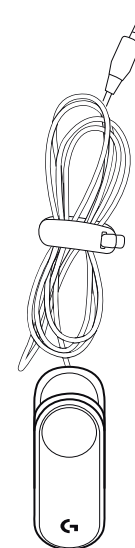
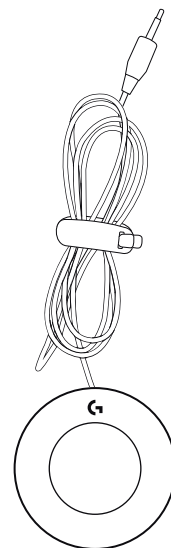
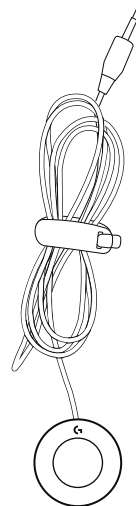

- Dugmad takođe imaju omče za trajno kačenje, označene metričkim jedinicama (zavrtnji nisu priloženi)

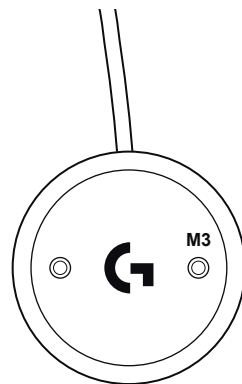

- Nalepnice se postavljaju na odgovarajuću dugmad za postavljanje na površine table za igranje

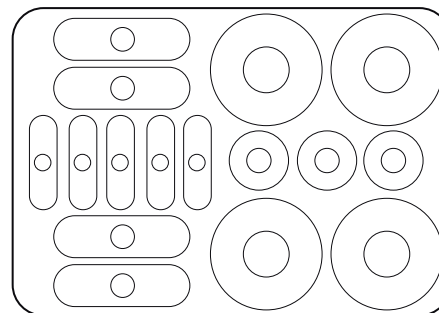

- Nalepnice prilagodljivog kompleta za igranje
 - Nalepnice tačno odgovaraju dugmadima po veličini
 - Nalepnice za kraj sa konektorom
 - Unapred označene simbolima PlayStation kontrolera
 - Prazne nalepnice za prilagođeno označavanje

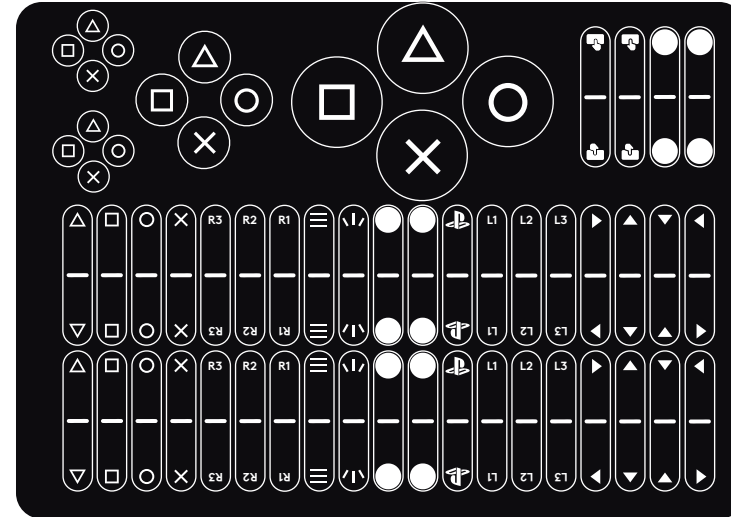

- Vezice i pričvršćivači s čičak trakom
 - Grupisanje i organizovanje kablova
 - Postavljanje kontrola u druge oblasti

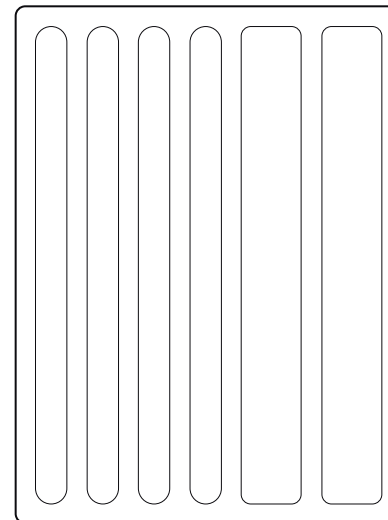

POVEZIVANJE KONTROLA

Sve kontrole se povezuju na Access Controller na isti način:

- 1 Access Controller ima 4 porta koji mogu da se dodele PlayStation kontrolama
- 2 Priključite dugme koje želite da koristite u port
- 3 Dodelite komandu koju želite da koristite preko konzole PlayStation 5

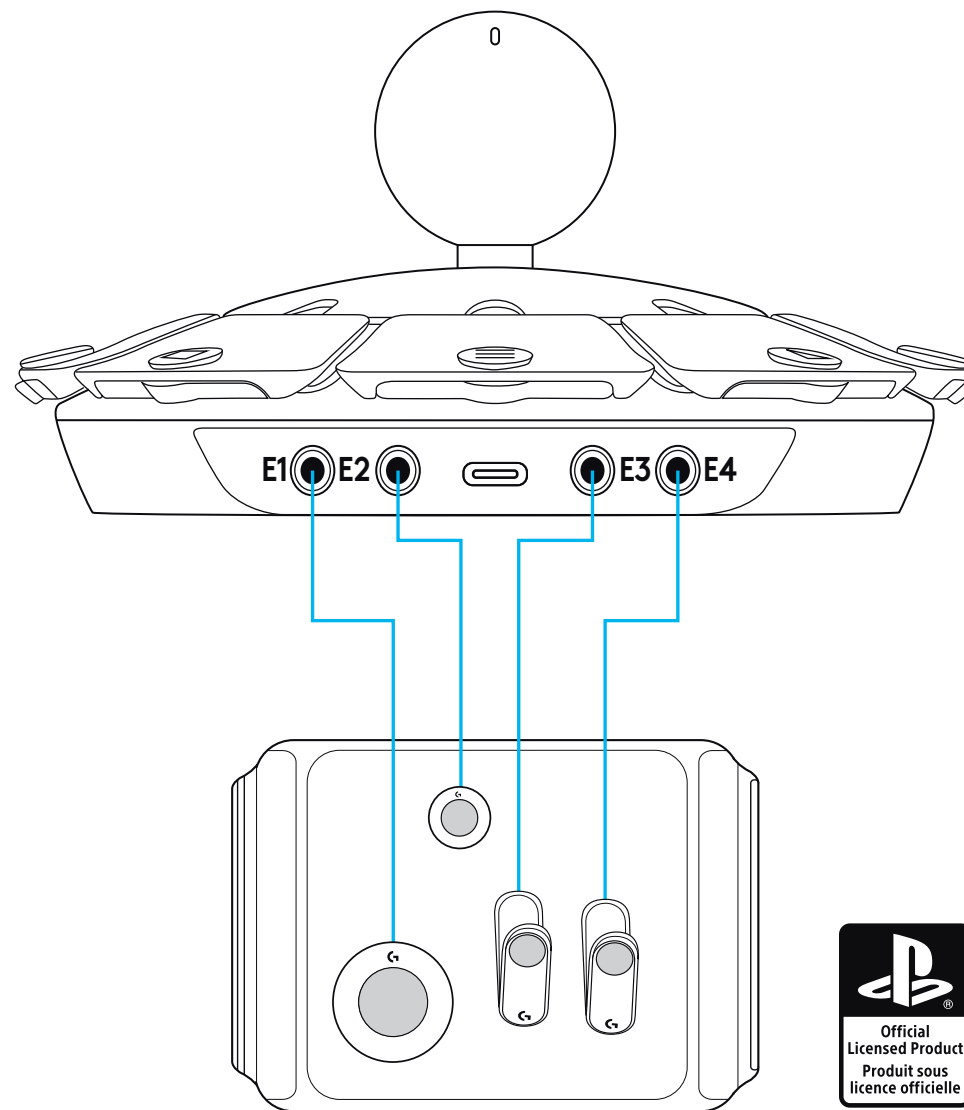

NALEPNICE

Sve kontrole se povezuju na Access Controller na isti način:

- Postavite oznake sa kukom sa donje strane dugmadi kako biste mogli da ih zakačite na omče ili vezice

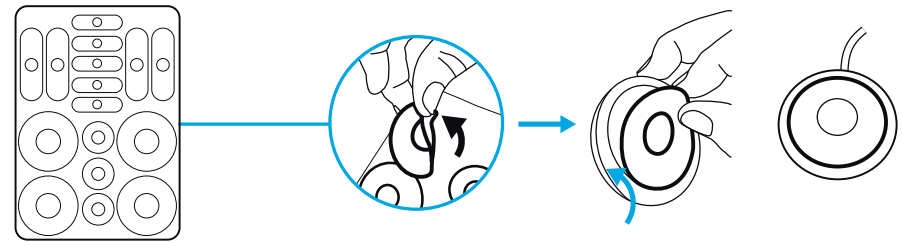

- Postavite nalepnice sa PlayStation simbolima sa gornje strane dugmadi – imaju odgovarajuću veličinu

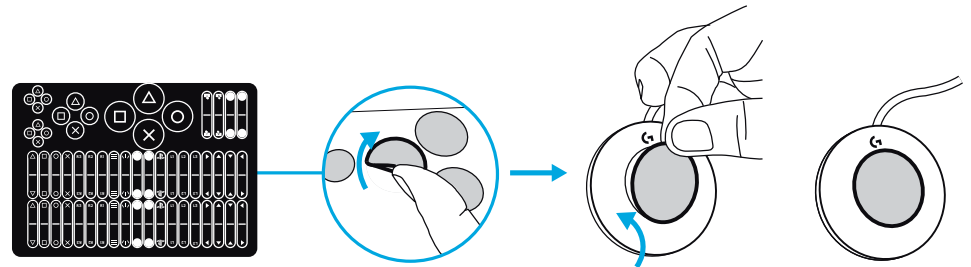

- Podudarne jezičke možete da postavite na krajeve kabla radi lakšeg povezivanja na Access kontroler

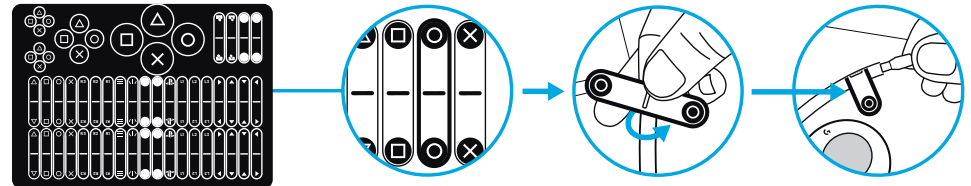

PRIMERI KONFIGURACIJA KONTROLA

Prilagodljivi komplet za igranje dizajniran je tako da pruža fleksibilnost i prilagodljivost radi ispunjavanja različitih potreba. Pomoću sistema s čičak trakom dugmad se postavljaju na priložene table za igranje ili vezice.

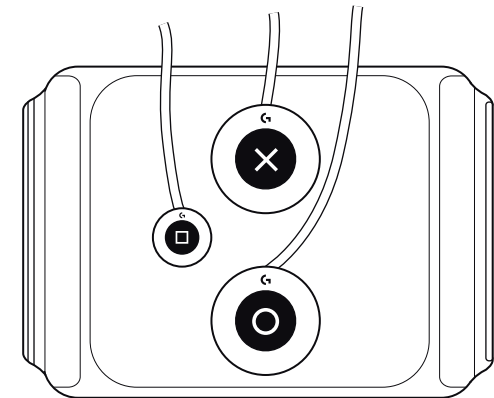
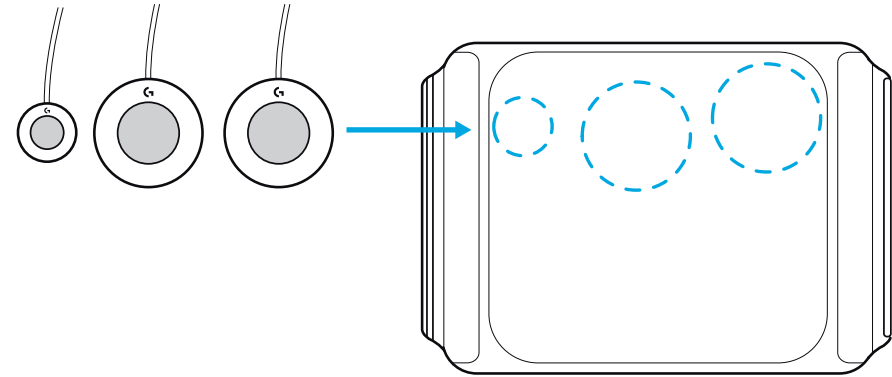

IMATE LI PITANJA?

logitechG.com/support/adaptivegaming

NAVODILA ZA PRILAGODLJIVI IGRALNI KOMPLET

- Točka pritrditve za kontrolnike s trdno zanko na togo igralno ploščo

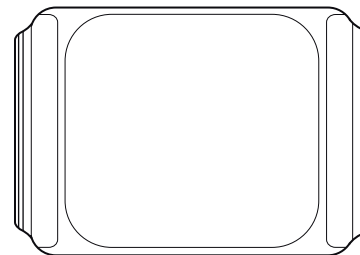

- 4 različne vrste gumbov in kontrolnikov
 - Majhni gumbi
 - Veliki gumbi
 - Prilagodljiv sprožilec
 - Gumbi na rahel dotik

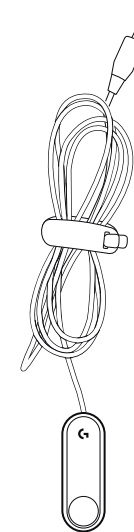
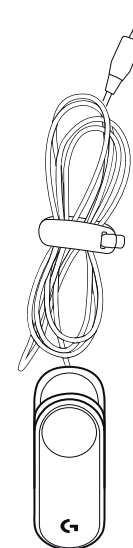
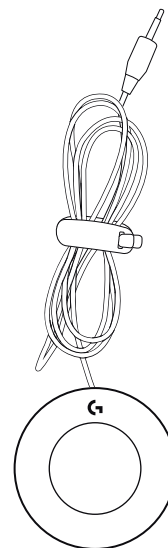
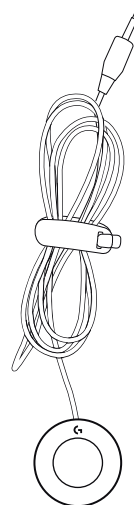

- Gumbi imajo tudi navojne točke za stalno pritrditev, označene z metričnimi velikostmi (vijaki niso priloženi)

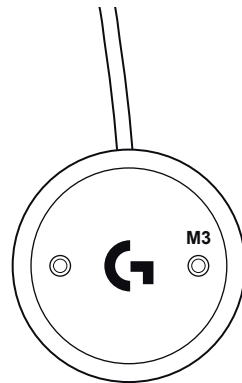

- Oznake za pritrditev - odlepите jih in prilepite na ustrezne gumbe, da se pritrdijo na površine igralne plošče.

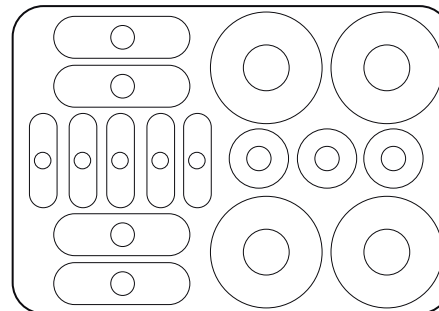

- Oznake prilagodljivega igralnega kompleta

- Velikosti oznak se ujemajo z vrstami gumbov
- Oznake za konec konektorja
- Predhodno označeno s simboli kontrolnika PlayStation
- Prazne oznake za imenovanje po meri

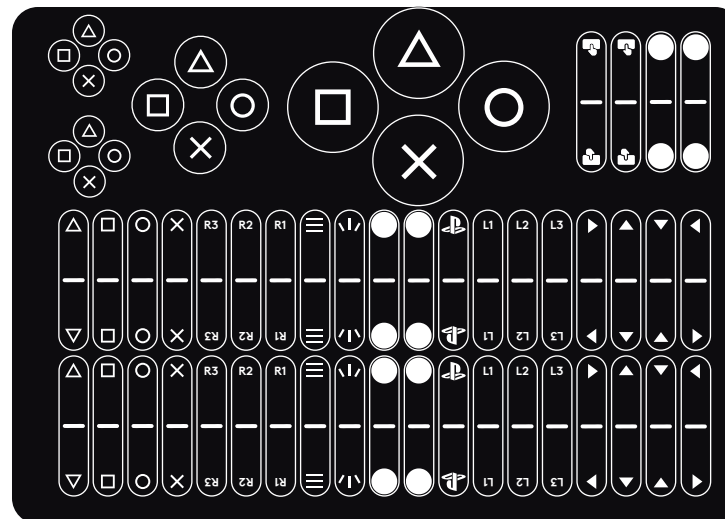

- Objemke in pritrilni elementi

- Povezovanje in upravljanje kablov
- Pritrdite kontrolnike na druga območja

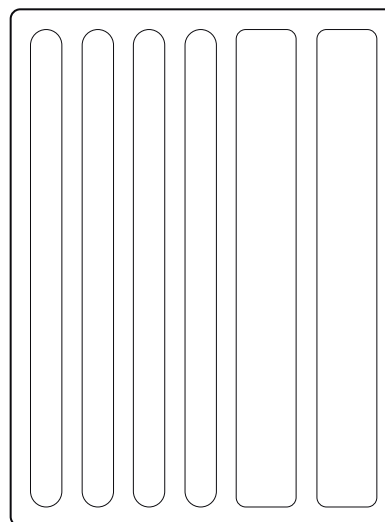

POVEZOVANJE KONTROLNIKOV

Vsi upravljalni elementi se s kontrolnikom Access povežejo na enak način:

- 1 Kontrolnik Access ima 4 vrata, ki jih lahko dodelite kontrolnikom PlayStation.
- 2 Priključite gumb, ki ga želite uporabiti, v vrata.
- 3 Dodelite ukaz, ki ga želite uporabiti prek sistema PlayStation 5.

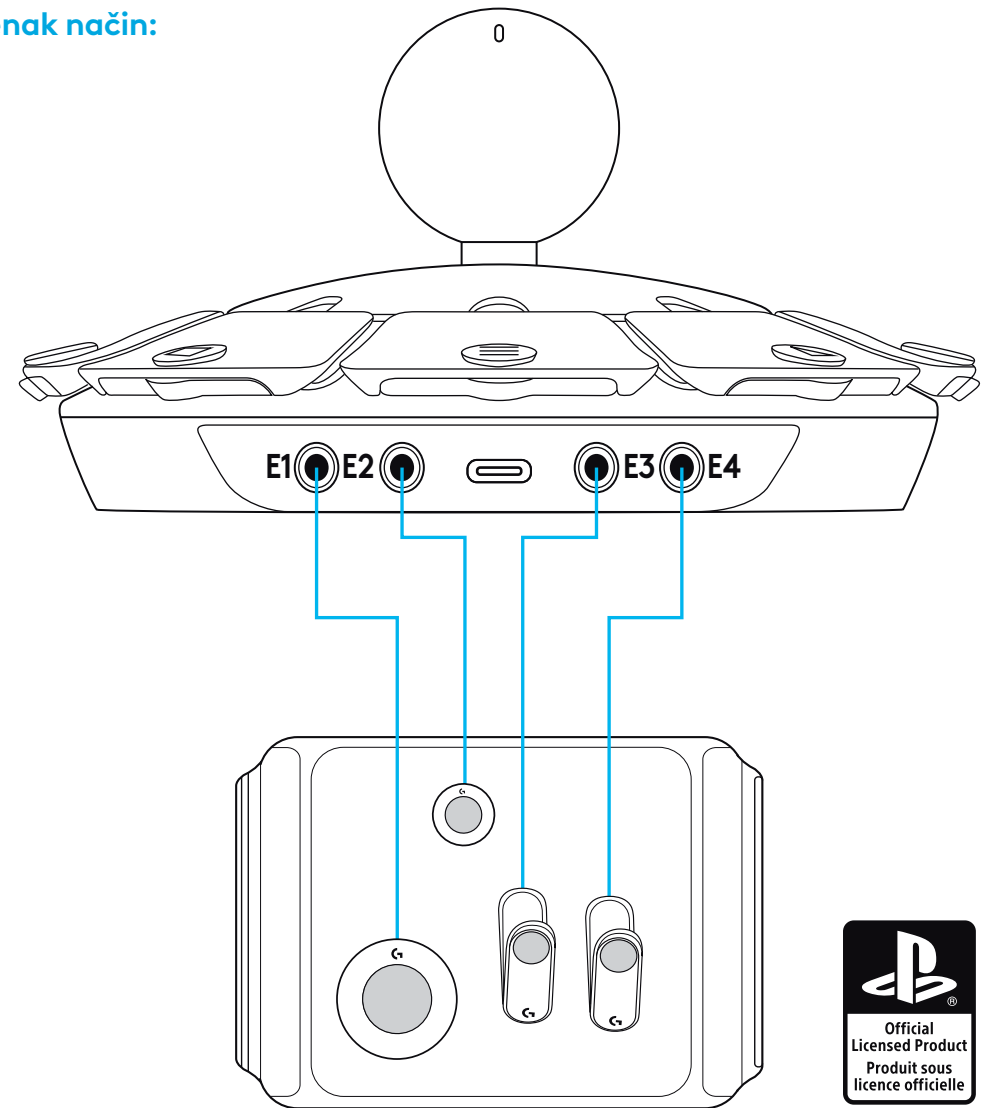

NALEPKE

Vsi upravljalni elementi se s kontrolnikom Access povežejo na enak način:

- Na dna gumbov pritrdite oznake s objemko, da se pritrdijo na površine z zanko ali vezi.

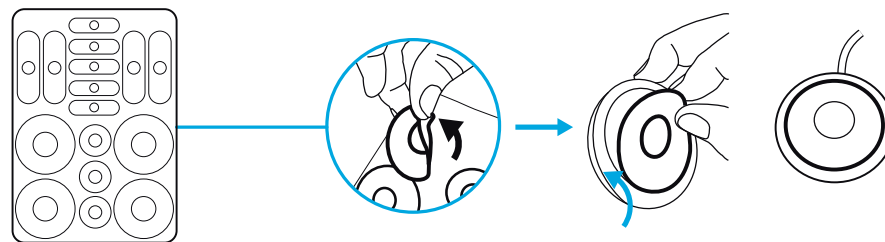

- Na vrh gumbov pritrdite oznake s simboli PlayStation - njihova velikost se ujema.

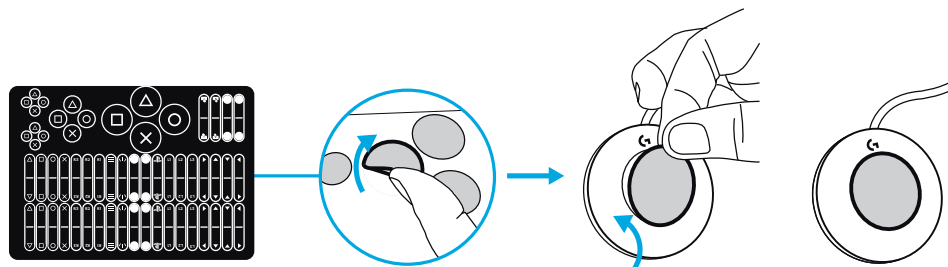

- Na konec kabla se lahko pritrdijo ustrezni jezički, ki olajšajo povezovanje s krmilnikom Access.

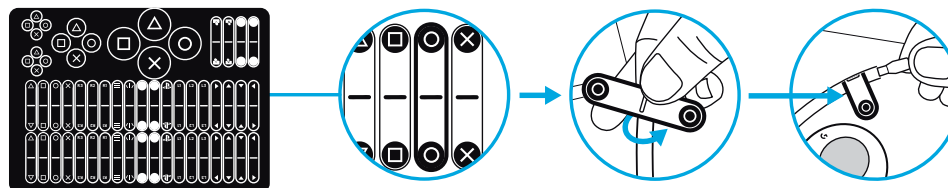

PRIMERI NAMESTITITVE KONTROLNIKOV

Prilagodljivi igralni komplet je zasnovan tako, da zagotavlja prilagodljivost in možnost konfiguracije za izpolnjevanje različnih potreb. S sistemom objemk in zank so gumbi pritrjeni na priložene igralne plošče ali vezi.

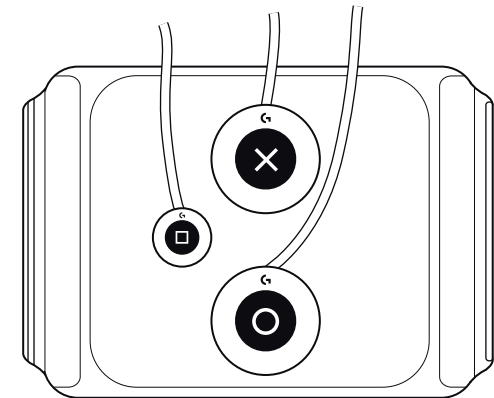
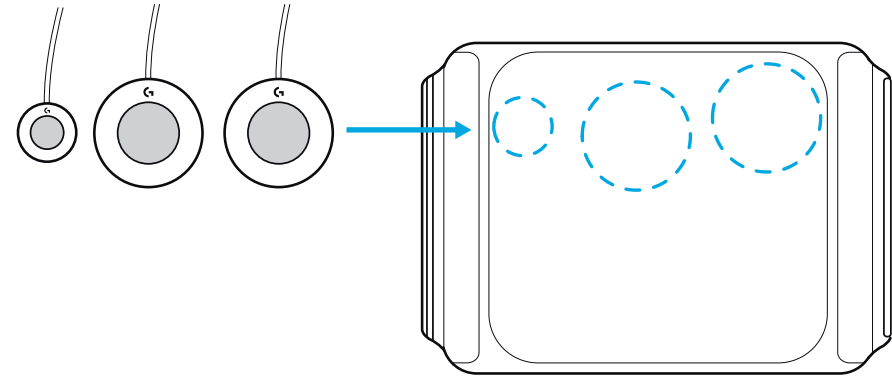

VPRAŠANJA?

logitechG.com/support/adaptivegaming

INSTRUCȚIUNI PENTRU KITUL ADAPTIV DE JOCURI

- Placă de joc rigidă cu arici de prindere pentru comenzi

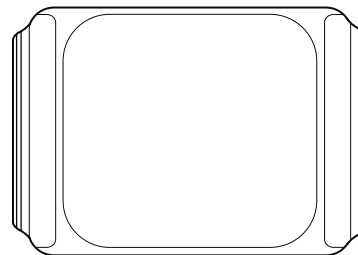

- 4 tipuri diferite de butoane și comenzi
 - Butoane mici
 - Butoane mari
 - Declanșator variabil
 - Butoane cu atingere ușoară

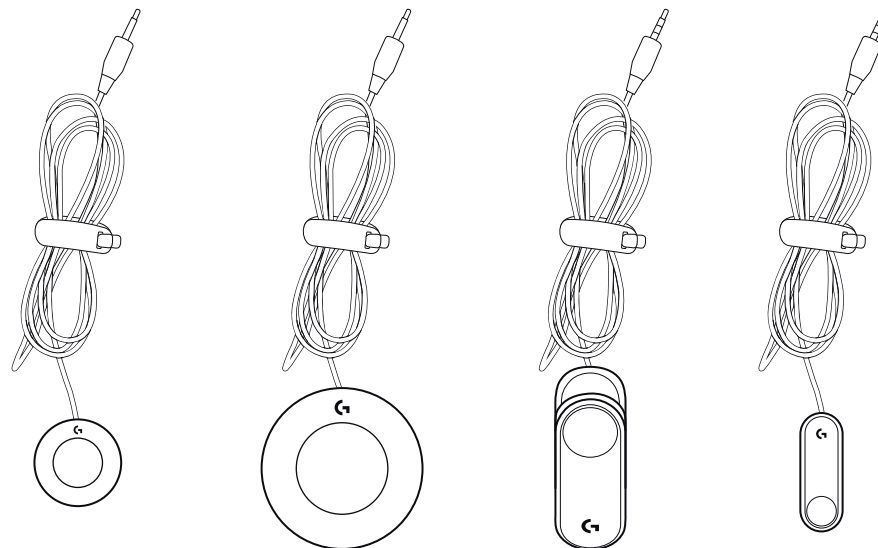

- Butoanele au, de asemenea, puncte filetate pentru fixare permanentă, marcate cu dimensiunea în sistem metric (șuruburile nu sunt incluse).

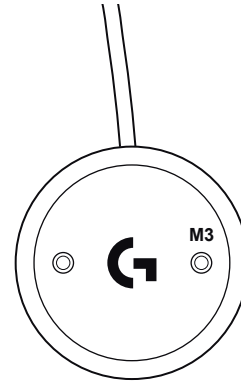

- Etichete de fixare – desprindeți și lipiți pe butoanele corespunzătoare pentru a le atașa la suprafețele plăcii de joc.

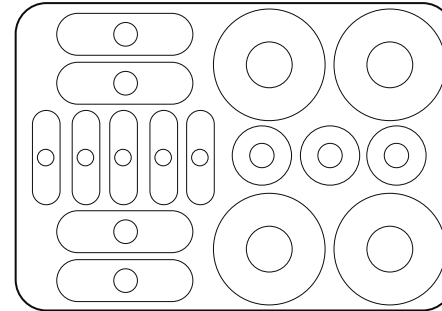

- Etichetele kitului adaptiv pentru jocuri
 - Etichetele au dimensiunea exactă pentru a se potrivi cu tipurile de butoane
 - Etichete pentru capetele conectorilor
 - Etichetate în prealabil cu simbolurile comenzilor PlayStation
 - Etichete necompletate pentru nume personalizate

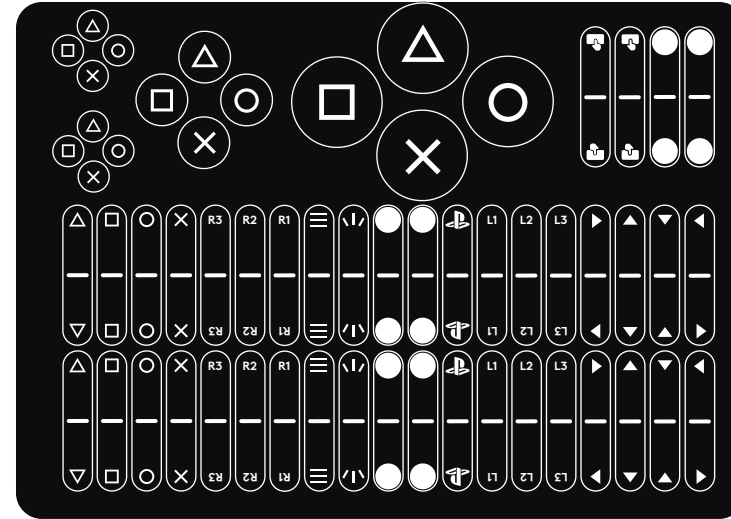

- Arici de prindere
 - Grupați și gestionați cablurile
 - Atașați comenzile în alte zone

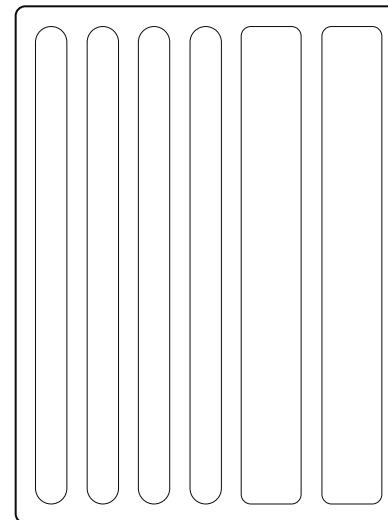

CONECTAREA COMENZILOR

Toate comenzile se conectează la controlerul Access în același mod:

- 1 Controlerul Access are 4 porturi care pot fi alocate comenzilor PlayStation
- 2 Conectați la port butonul pe care doriți să-l utilizați
- 3 Alocați comanda pe care doriți să o utilizați prin intermediul PlayStation 5

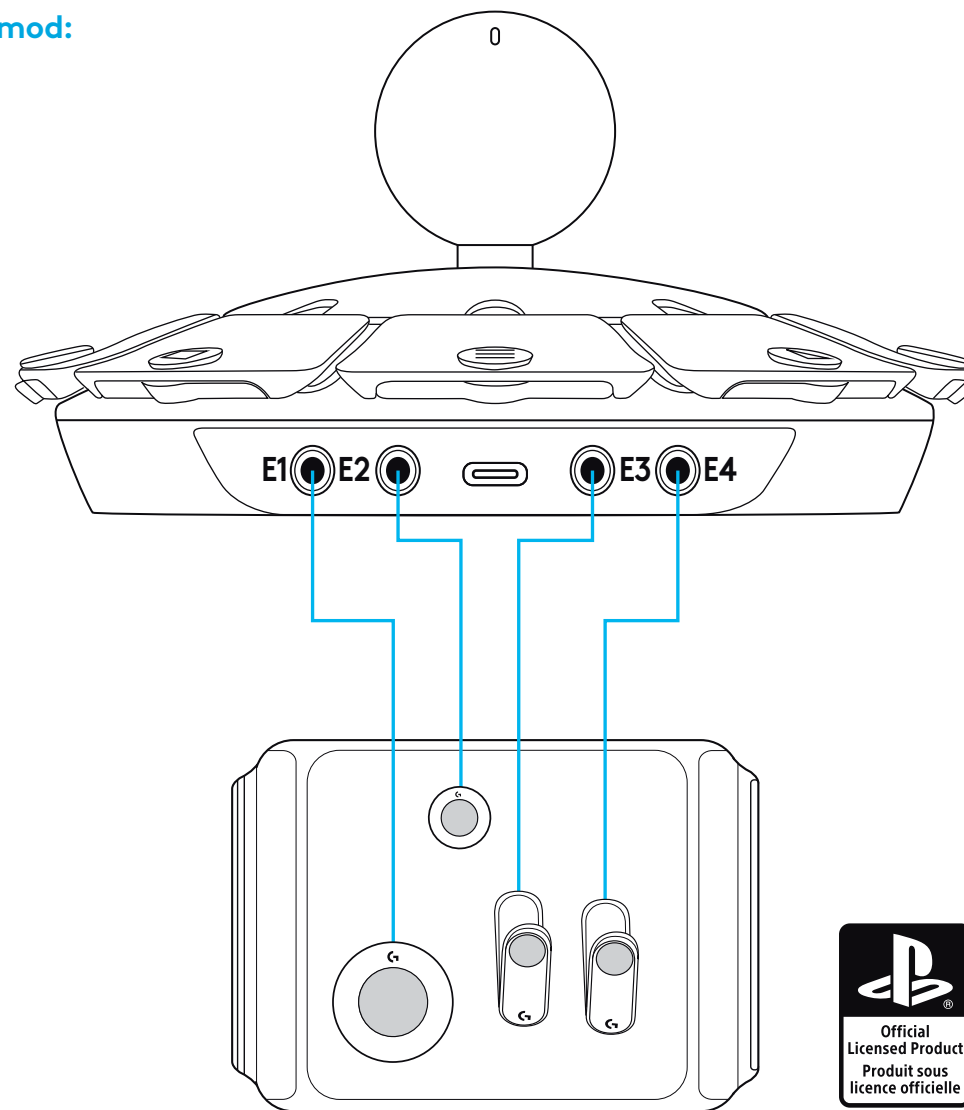

ETICHETE

Toate comenzile se conectează la controlerul Access în același mod:

- Atașați etichete la partea inferioară a butoanelor, astfel încât acestea să se atașeze la suprafețele aricilor de prindere

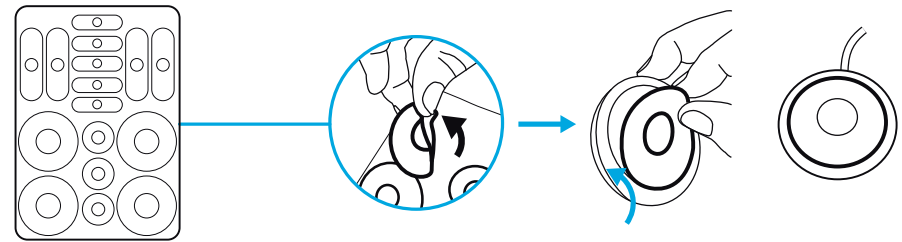

- Atașați etichetele cu simbolurile PlayStation în partea de sus a butoanelor – acestea au dimensiunea potrivită

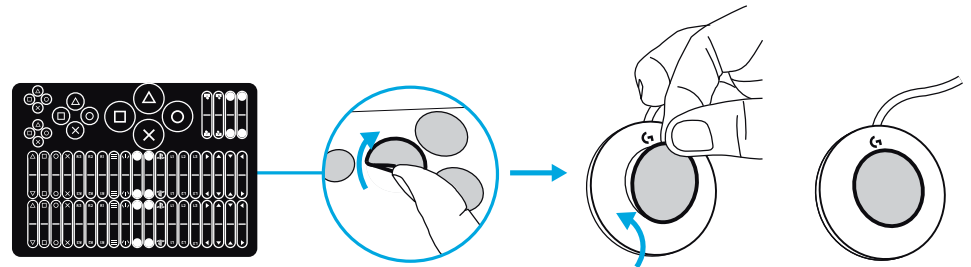

- La capătul cablului, pot fi atașate elemente indicatoare pentru conectarea la controlerul Access

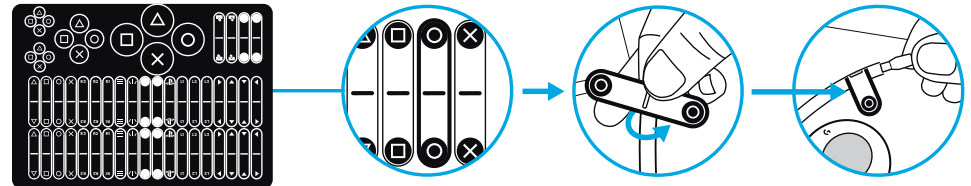

EXEMPLE DE CONFIGURARE A COMENZILOR

Kitul de joc adaptiv este conceput să ofere flexibilitate și configurabilitate, pentru satisfacerea unor cerințe diferite. Prin utilizarea sistemului cu arici de prindere, butoanele sunt atașate la plăcile de joc incluse sau la legături.

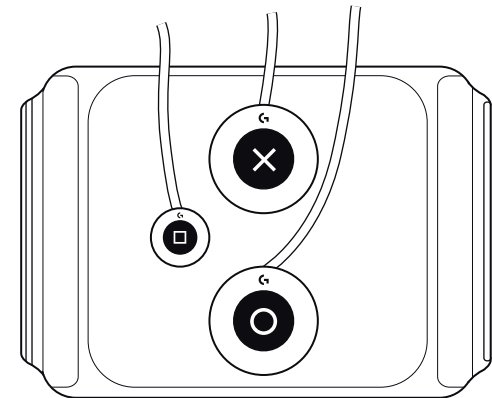
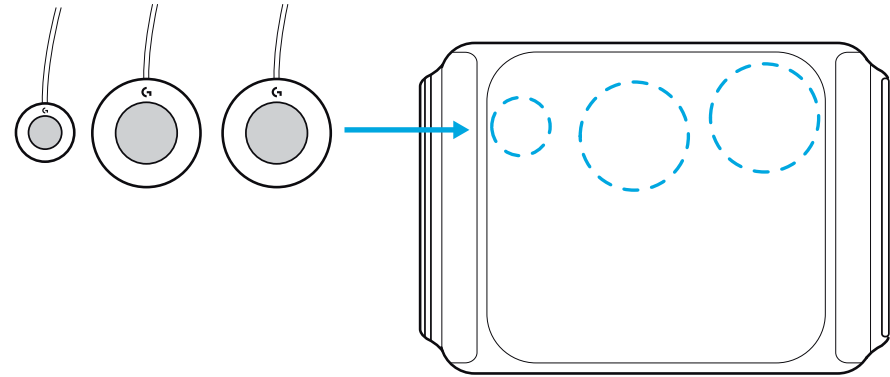

ÎNTREBĂRI?

logitechG.com/support/adaptivegaming

UYARLANABİLİR OYUN KİTİ YÖNERGELERİ

- Kontroller için sert cırt cırtlı Oyun Paneli Bağlantı noktası

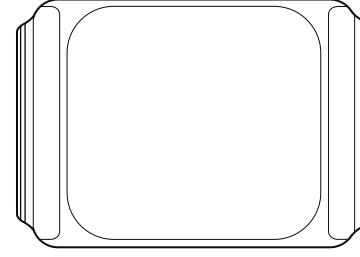

- 4 farklı türde tuş ve kontrol
 - Küçük tuşlar
 - Büyük tuşlar
 - Değişken tetikleyici
 - Hafif dokunmatik tuşlar

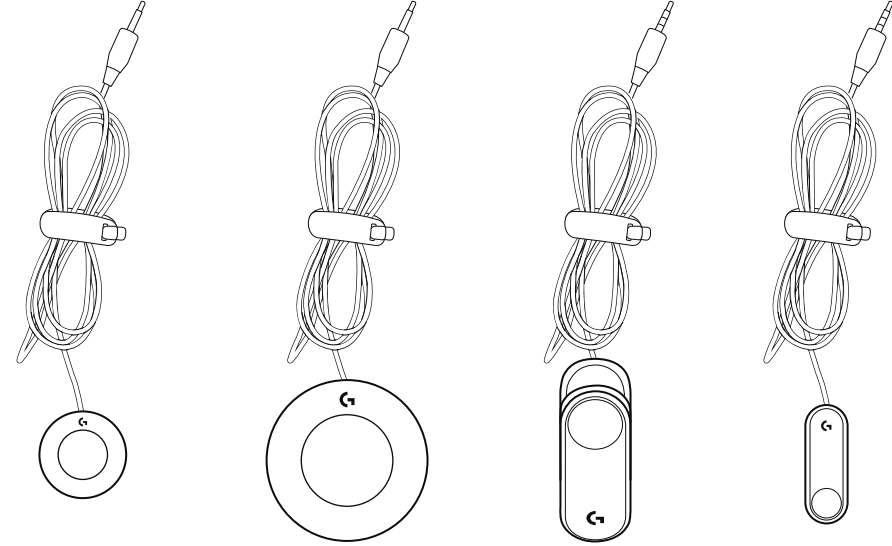

- Tuşlarda aynı zamanda, kalıcı olarak yapıştırmak için dişli bağlantı noktaları bulunur ve bu bağlantı noktaları metrik ölçülerle gösterilmiştir (vidalar pakete dahil değildir)

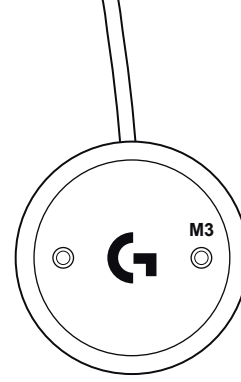

- Bağlayıcı etiketler- Oyun Paneli yüzeylerine yapıştırılan ilgili tuşların üzerine takılıp çıkarılabilir

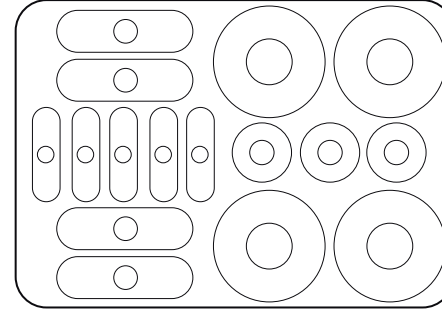

- Uyarlanabilir Oyun Kiti Etiketleri

- Etiketler tam olarak tuş türlerine uyacak şekilde boyuttur
- Bağlantı ucu etiketleri
- PlayStation kumanda işaretlerinin etiketleri ile önceden etiketlenmiş
- Özel adlandırma için boş etiketler

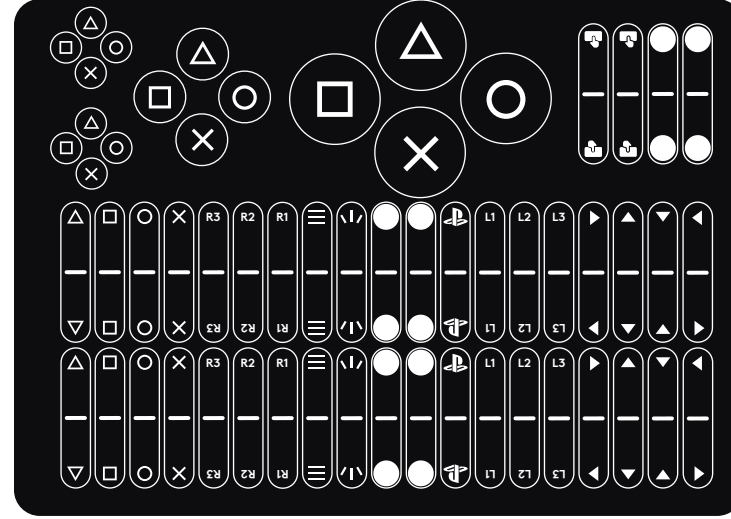

- Cırt cırtlı bağlar ve bağlantı elemanları

- Kabloları toplama ve düzenleme
- Kontrolleri diğer alanlara ekleme

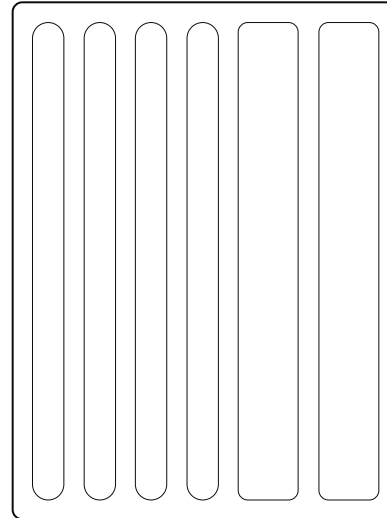

KONTROLLERİ BAĞLAMA

Tüm kontroller Erişim Kumandasına aynı şekilde bağlanır:

- 1 Erişim kumandasının PlayStation kontrollerine tahsis edilebilecek olan 4 bağlantı noktası vardır
- 2 Kullanmak istediğiniz tuşu bağlantı noktasına takın
- 3 Kullanmak istediğiniz komutu PlayStation 5 ile atayın

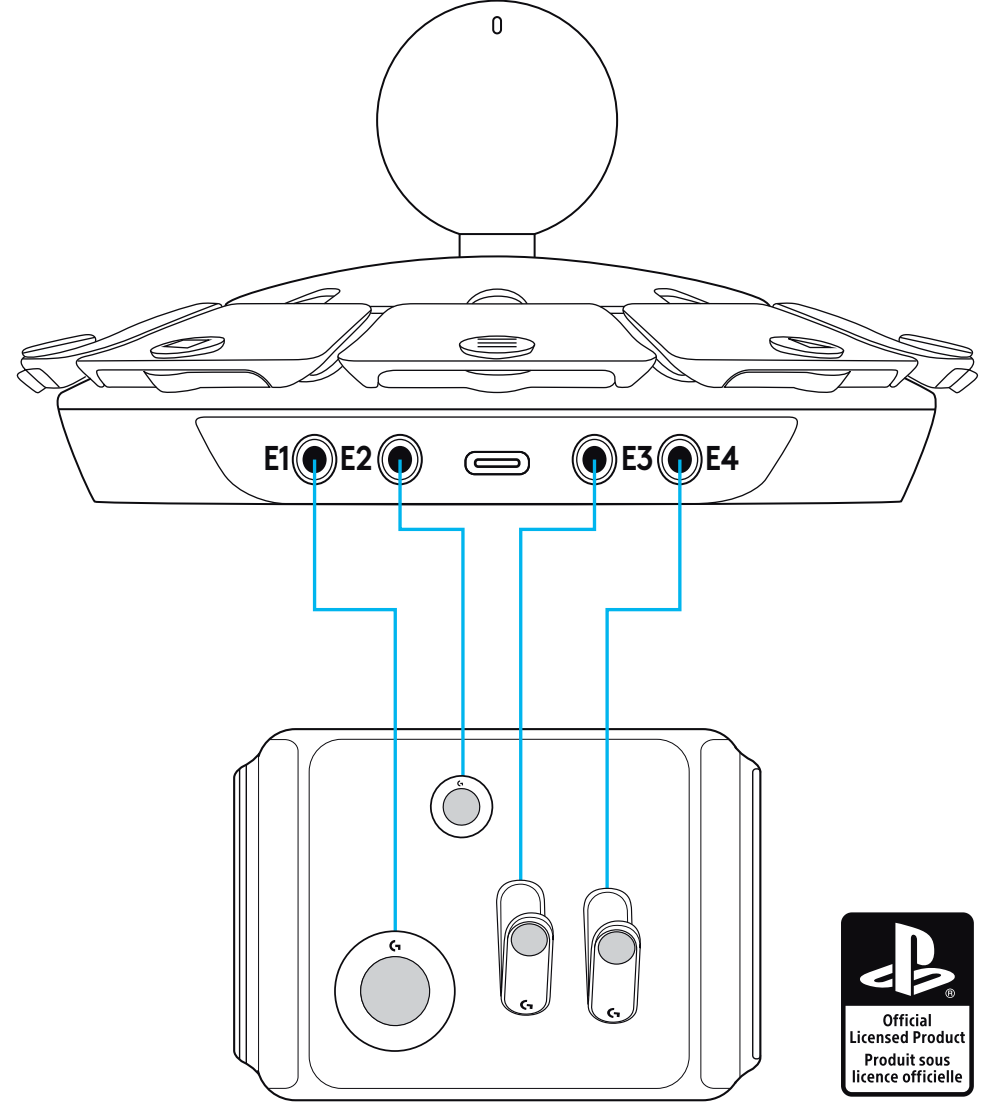

ETİKETLER

Tüm kontroller Erişim Kumandasına aynı şekilde bağlanır:

- Cırt cırtlı yüzeylere ve bağlara yapışması için cırt cırtlı etiketleri tuşların altına yapıştırın

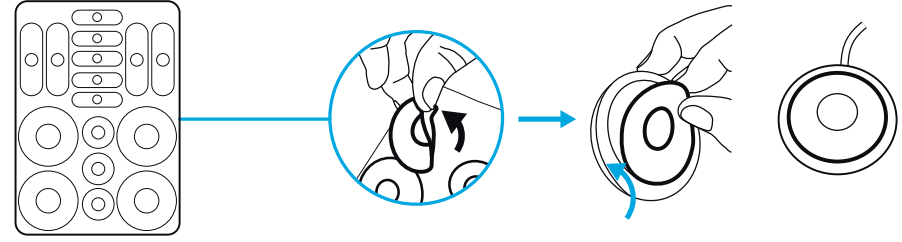

- PlayStation işareti etiketlerini tuşların üzerine yapıştırın. Etiket ve tuşların boyutları birbiriyle uyumludur

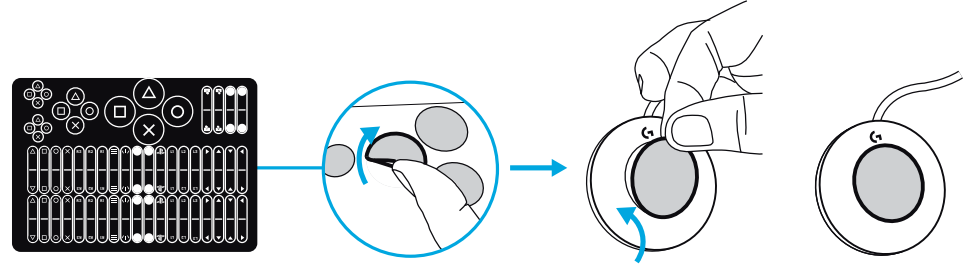

- Uyumlu sekmeler erişim kumandasına bağlarken yardımcı olması için kablo ucuna yapıştırılabilir

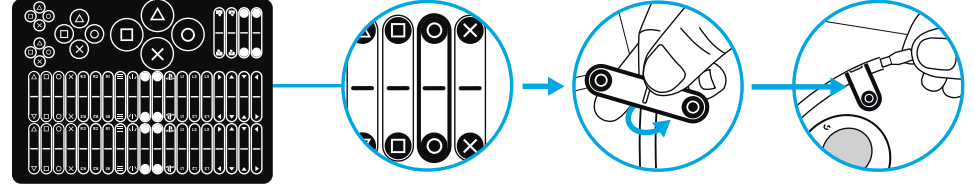

KONTROL KURULUMU ÖRNEKLERİ

Uyarlanabilir Oyun Kiti, paketin içindeki Oyun Panelleri veya bağlar ile tuşları birbirine yapıştıran cırt cırtlı yapıştırma düzeneğini kullanarak farklı ihtiyaçların karşılanması için esneklik ve yapılandırılabilirlik sunmak üzere tasarlanmıştır.

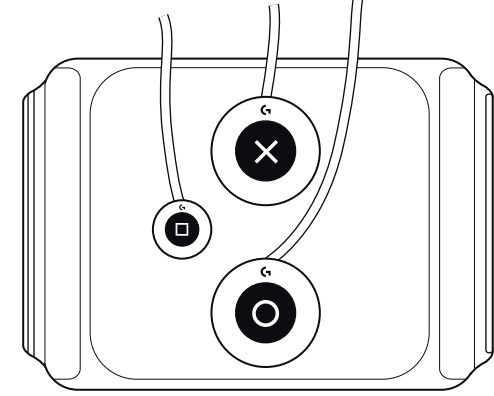
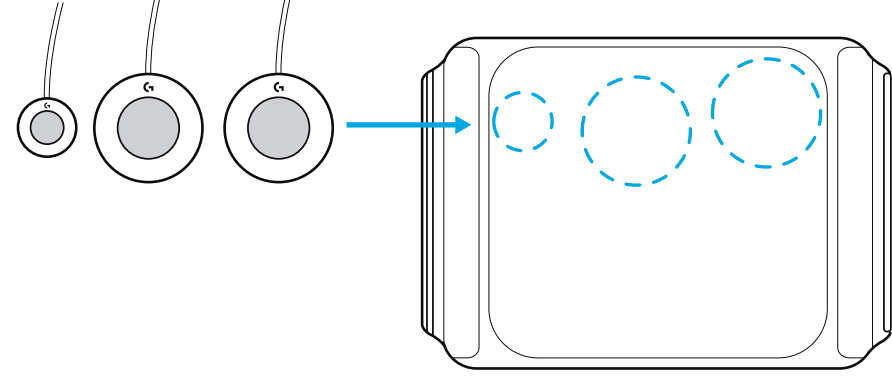

SORUNUZ MU VAR?

logitechG.com/support/adaptivegaming

تعليمات مجموعة الألعاب القابلة للتكيف

- نقطة تثبيت لوحة اللعبة بخطاف وحلقة صلبة لعناصر التحكم

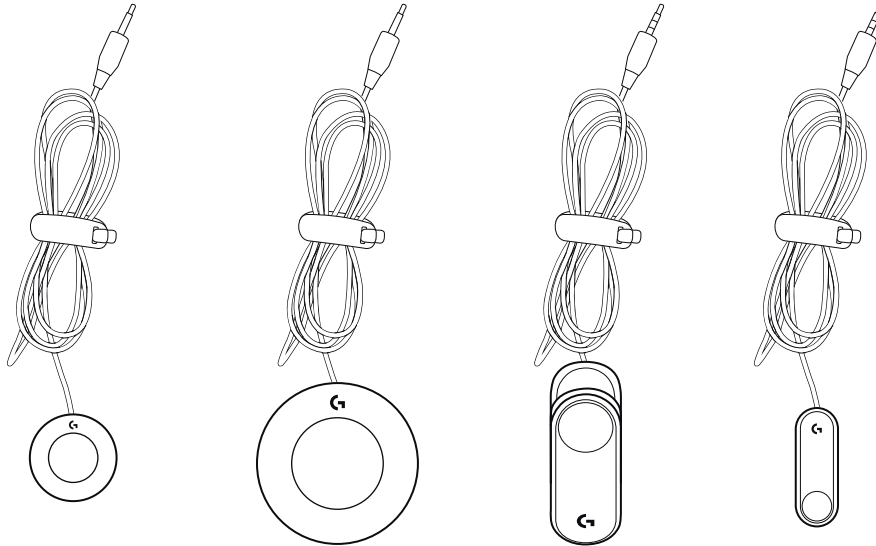
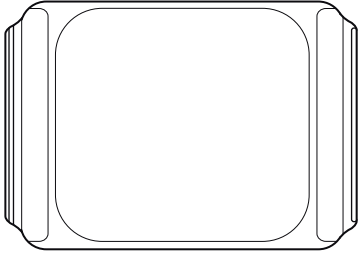

- ٤ أنواع مختلفة من الأزرار وعناصر التحكم

- أزرار صغيرة
- أزرار كبيرة
- مشغل متغير
- أزرار تعمل باللمس الخفيف

- تحتوي الأزرار أيضًا على نقاط لولبية للتثبيت الدائم، ذات علامة بحجم مئري (البراغي غير متضمنة).

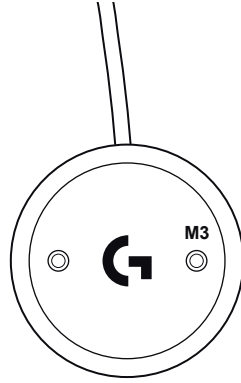

- ملصقات التثبيت - قم بنزع أغلفة الأزرار المقابلة ولصقها على أسطح لوحة الألعاب

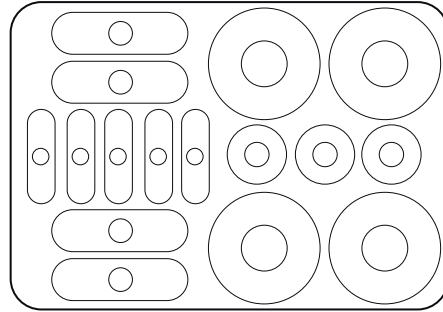

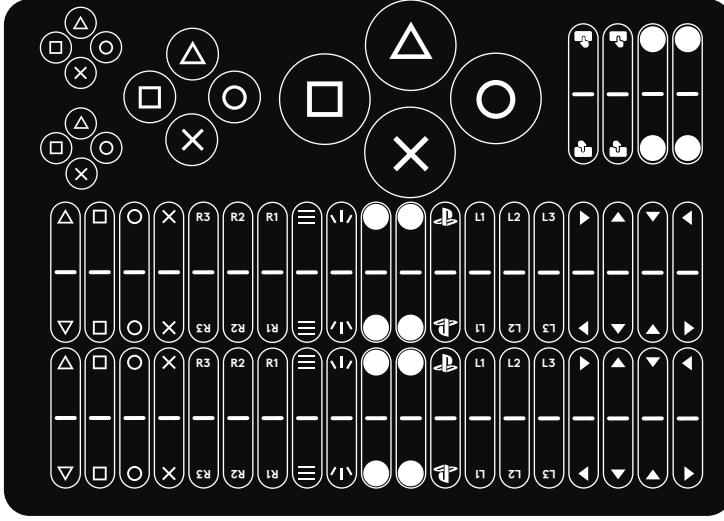

- ملصقات مجموعة ألعاب القابلة للتكيف
- الملصقات ذات حجم مضبوط لتناسب مع أنواع الأزرار
- ملصقات لنهاية الموصل
- تم تصنيفها مسبقًا بملصقات وحدة تحكم PlayStation
- ملصقات فارغة للتسمية المخصصة

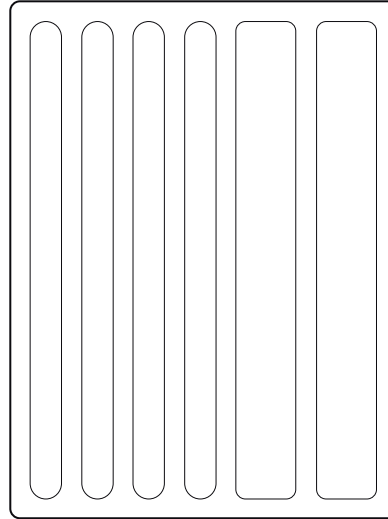

- ربط الحلقة وخطاف ومثبتات
- تجميع وإدارة الكابلات
- إرفاق عناصر التحكم إلى مناطق أخرى

ربط عناصر التحكم

تتصل جميع عناصر التحكم بوحدة التحكم في الوصول بالطريقة ذاتها:

- 1 تحتوي وحدة التحكم في الوصول على ٤ منافذ يمكن تخصيصها لعناصر تحكم PlayStation
- 2 قم بتوصيل الزر الذي تريد استخدامه في المنفذ
- 3 قم بتعيين الأمر الذي تريد استخدامه من خلال جهاز
o PlayStation

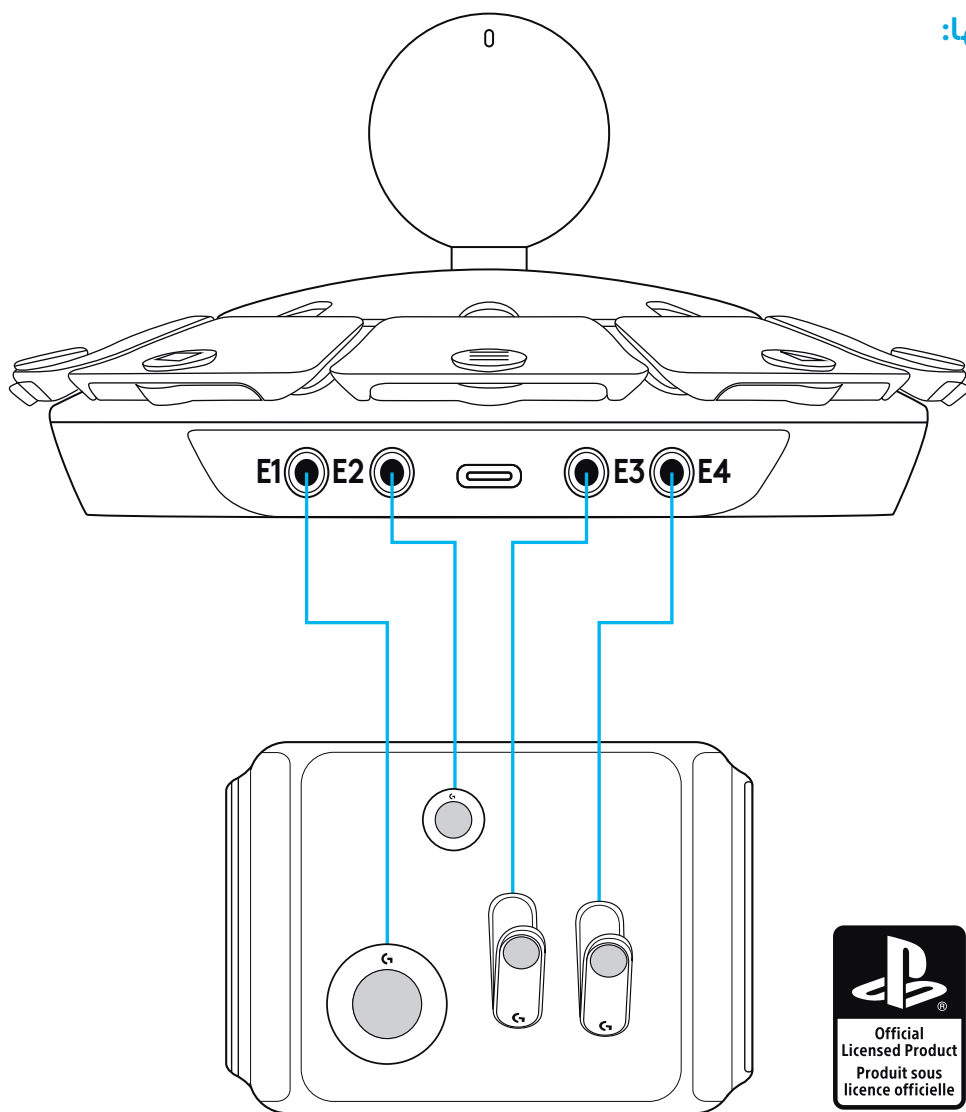

الملصقات

تتصل جميع عناصر التحكم بوحدة التحكم في الوصول بالطريقة ذاتها:

- قم بإرفاق ملصقات الخطاف بأسفل الأزرار حتى يتم تثبيتها بأسطح الحلقة أو الروابط

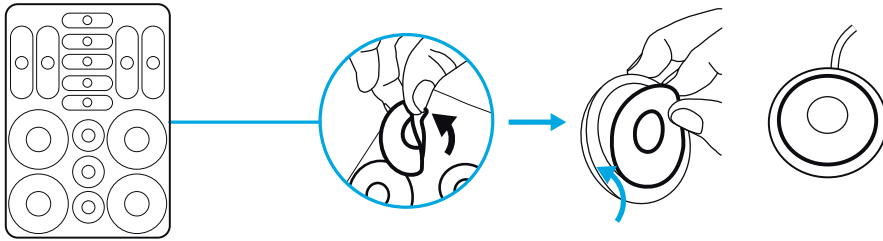

- قم بإرفاق ملصقات رموز جهاز PlayStation في الجزء العلوي من الأزرار - حيث يتم تحديد حجمها بما يتناسب معها

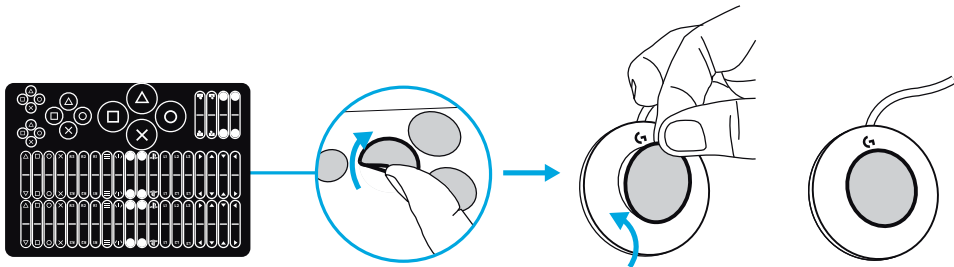

- يمكن ربط علامات التبويب الملائمة بنهاية الكابل للمساعدة في الاتصال بوحدة التحكم في الوصول

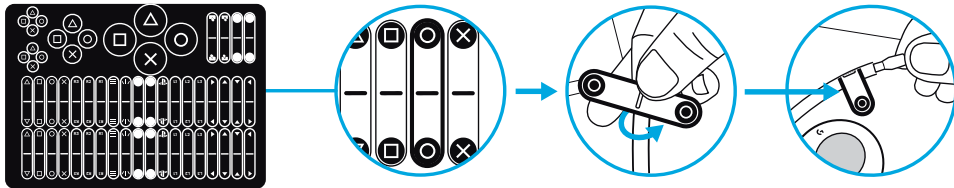

أمثلة على إعدادات التحكم

تم تصميم مجموعة أدوات الألعاب القابلة للتكيف لتوفير المرونة وإمكانية التهيئة لتلبية الاحتياجات المختلفة من خلال نظام الخطاف والحلقة المتصل بالأزرار التي على لوحات الألعاب أو الروابط المضمنة

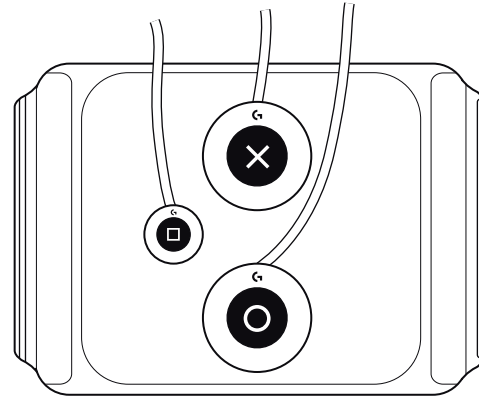
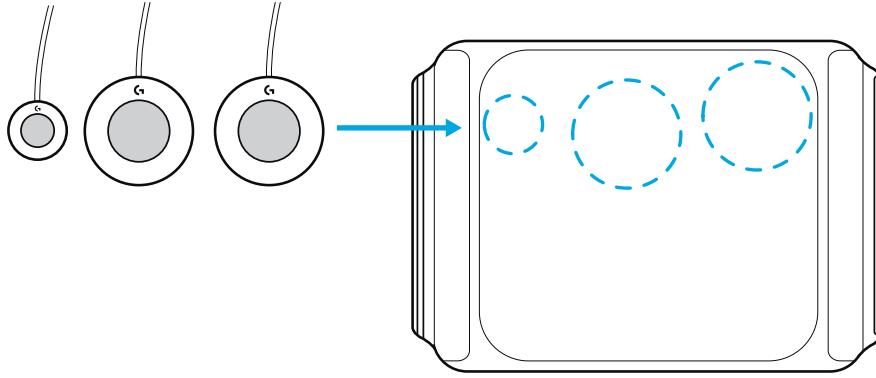

هل لديك أي أسئلة؟

logitechG.com/support/adaptivegaming



© 2024 Logitech. Logitech, Logitech G, Logi, TRUEFORCE and other Logitech marks are trademarks or registered trademarks of Logitech Europe S.A. and/or its affiliates in the U.S. and other countries.

"PS", "PlayStation", "PS5", "PS4", and "PlayStation Shapes Logo" are registered trademarks or trademarks of Sony Interactive Entertainment Inc. All other trademarks are the property of their respective owners. Manufactured and distributed under license from Sony Interactive Entertainment. Logitech assumes no responsibility for any errors that may appear in this manual. Information contained herein is subject to change without notice and any use of such marks by Logitech is under license.

WEB-621-002402 002