

**Agenzia del Territorio
CATASTO FABBRICATI
Ufficio Provinciale di
Firenze**

Dichiarazione protocollo n. FI0055306 del 22/02/2005

Planimetria di u.i.u. in Comune di Firenze

Viale Alessandro Volta

civ. 31

Identificativi Catastali:

Sezione:
Foglio: 82
Particella: 38
Subalterno: 504

Compilata da:

Banami Alessandro

Iscritto all'albo:
Periti Agrari

Prov. Firenze

N. 393

Scheda n. 1

Scala 1:200

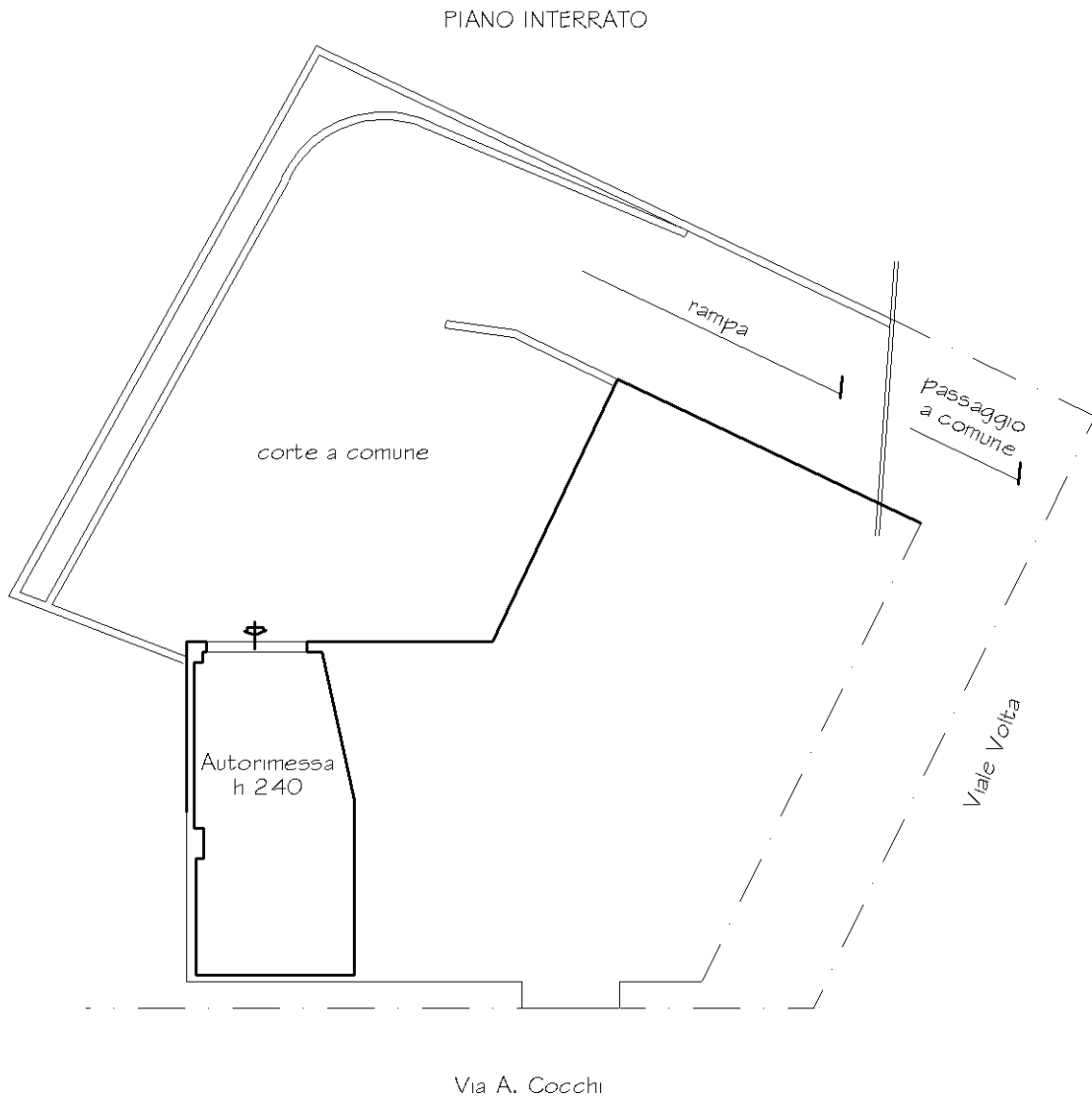

Orientamento

Nord

